

ตารางแสดงวงเงินงบประมาณที่ได้รับจัดสรรและราคากลางในงานจ้างก่อสร้าง

๑. ชื่อโครงการ โครงการก่อสร้างปรับปรุงพื้นพร้อมปูกระเบื้องภายในศูนย์พัฒนาเด็กเล็ก
หน่วยงานเจ้าของโครงการ องค์การบริหารส่วนตำบลชุมภูพร
๒. วงเงินงบประมาณที่ได้รับจัดสรร เป็นเงิน ๑๕๐,๐๐๐.๐๐ บาท (หนึ่งแสนห้าหมื่นบาทถ้วน)
๓. ลักษณะงานโดยสังเขป
ก่อสร้างปรับปรุงพื้นพร้อมปูกระเบื้องภายในศูนย์พัฒนาเด็กเล็กบ้านห้วยลึกอินทรมิตร พร้อมติดตั้งป้ายโครงการ
รายละเอียดตามแบบประมาณการขององค์การบริหารส่วนตำบลชุมภูพร
๔. ราคากลางคำนวณ ณ วันที่ ๒๖ เมษายน ๒๕๖๔
เป็นเงินจำนวน ๑๕๔,๓๕๒.๗๖ บาท (หนึ่งแสนห้าหมื่นสี่พันสามร้อยห้าสิบบาทเจ็ดสิบกบาทถ้วน)
กำหนดแล้วเสร็จ ๖๐ วัน
๕. บัญชีประมาณการราคากลาง
แบบแสดงรายการ ปริมาณงาน และราคา , แบบ ปร.๕ (ก) แบบ ปร. ๖
๖. รายชื่อคณะกรรมการกำหนดราคากลาง
 - ๖.๑ นางสาวนวลจันทร์ ไชยรบ หัวหน้าสำนักปลัด ฯ
 - ๖.๒ นายเฉลิมพล บุญเฮ้า นิติกรปฏิบัติการ
 - ๖.๓ นายปิยพงษ์ สว่างแสน นายช่างโยธาปฏิบัติงาน



แบบสรุปราคากลางงานก่อสร้างอาคาร

ชื่อโครงการ / งานก่อสร้าง	ปูพื้นกระเบื้องดินเผาเคลือบเซรามิคและเทพื้นทางเข้าศูนย์พัฒนาเด็กเล็ก หมู่ที่ 10				
	ปริมาณงานปูพื้นกระเบื้องดินเผาเคลือบเซรามิค 172.20 ตร.ม. เทพื้นลานไม่น้อยกว่า 96 ตร.ม. พร้อมติดตั้งป้ายโครงการรายละเอียดตามแบบแปลน				
สถานที่ก่อสร้าง	หมู่ที่ 10 บ้านห้วยลึกอินทรมิตร ตำบลชุมภูพร อำเภอศรีวิไล จังหวัดบึงกาฬ				
แบบเลขที่					
หน่วยงานเจ้าของโครงการ	องค์การบริหารส่วนตำบลชุมภูพร อำเภอศรีวิไล จังหวัดบึงกาฬ				
แบบ ปร. 4 และ ปร.5 ที่แนบ มีจำนวน	1	ชุด			
คำนวณราคากลาง เมื่อวันที่	26	เดือน	เมษายน	พ.ศ.	2564
	หน่วย : บาท				

ลำดับที่	รายการ	ค่าก่อสร้าง	หมายเหตุ
1	ปูพื้นกระเบื้องดินเผาเซรามิคศูนย์พัฒนาเด็กเล็ก หมู่ที่ 10	154,352.76	
สรุป	รวมค่าก่อสร้างทั้งโครงการ / งานก่อสร้าง	154,352.76	
	ราคาตามงบประมาณ	150,000.00	
	ราคากลาง (หนึ่งแสนห้าหมื่นบาทถ้วน)		

(ลงชื่อ).....  ประธานกรรมการ

(นางสาวนวลจันทร์ ไชยรบ)

หัวหน้าสำนักปลัดฯ



(ลงชื่อ).....  กรรมการ

(นายเฉลิมพล บุญเฮ้า)

นิติกรปฏิบัติการ

(ลงชื่อ).....  กรรมการ

(นายปิยพงษ์ สว่างแสน)

นายช่างโยธาปฏิบัติงาน

แบบสรุปค่าก่อสร้าง

กลุ่มงาน / งาน	อาคาร
ชื่อโครงการ / งานก่อสร้าง	ปูพื้นกระเบื้องดินเผาเคลือบเซรามิคและเทพื้นทางเข้าศูนย์พัฒนาเด็กเล็ก หมู่ที่ 10 ปริมาณงานปูพื้นกระเบื้องดินเผาเคลือบเซรามิค 172.20 ตร.ม. เทพื้นลานไม่น้อยกว่า 96 ตร.ม. พร้อมติดตั้งป้ายโครงการรายละเอียดตามแบบแปลน
สถานที่ก่อสร้าง	หมู่ที่ 10 บ้านห้วยลึกอินทรมิตร ตำบลชุมภูพร อำเภอศรีวิไล จังหวัดบึงกาฬ
แบบเลขที่	
หน่วยงานเจ้าของโครงการ	องค์การบริหารส่วนตำบลชุมภูพร อำเภอศรีวิไล จังหวัดบึงกาฬ
แบบ ปร. 4 ที่แนบ มีจำนวน	2 หน้า
คำนวณราคากลาง เมื่อวันที่	26 เดือน เมษายน พ.ศ. 2564

หน่วย : บาท

ลำดับที่	รายการ	ค่างานต้นทุน	Factor F	ค่าก่อสร้าง	หมายเหตุ
1	งานโครงสร้างวิศวกรรม	36,988.28	1.3056	48,291.89	
2	งานสถาปัตยกรรม	81,235.35	1.3056	106,060.87	
3	ป้ายเหล็กประชาสัมพันธ์โครงการ		1.0000		
	เงื่อนไขการใช้ตาราง Factor F				
	เงินล่วงหน้าจ่าย.....	0.00 %			
	เงินประกันผลงานหัก.....	0.00 %			
	ดอกเบี้ยเงินกู้.....	5.00 %			
	ค่าภาษีมูลค่าเพิ่ม.....	7.00 %			
รวมค่าก่อสร้าง				154,352.76	

(ลงชื่อ).....  ประธานกรรมการ

(นางสาวนวลจันทร์ ไชยรบ)

หัวหน้าสำนักปลัดฯ

(ลงชื่อ).....  กรรมการ(นายเฉลิมพล บุญเข้า)
นิติกรปฏิบัติการ(ลงชื่อ).....  กรรมการ(นายปิยพงษ์ สว่างแสน)
นายช่างโยธาปฏิบัติงาน

แบบแสดงรายการ ปริมาณงาน และราคา

กลุ่มงาน / งาน

อาคาร

ชื่อโครงการ / งานก่อสร้าง

ปูพื้นกระเบื้องดินเผาเคลือบเขียวและเทาพื้นทางเข้าศูนย์พัฒนาเด็กเล็ก หมู่ที่ 10
ปริมาณงานปูพื้นกระเบื้องดินเผาเคลือบเขียว 172.20 ตร.ม. เพื่พื้นลานไม่น้อยกว่า 96 ตร.ม.

สถานที่ก่อสร้าง

หมู่ที่ 10 บ้านห้วยลึกอินทรมิตร ตำบลชุมภูพร อำเภอศรีวิไล จังหวัดบึงกาฬ

แบบเลขที่ -

หน่วยงานเจ้าของโครงการ

องค์การบริหารส่วนตำบลชุมภูพร อำเภอศรีวิไล จังหวัดบึงกาฬ

คำนวณราคากลางโดย

เมื่อวันที่

26

เดือน

เมษายน

พ.ศ.

2564

หน่วย : บาท

ลำดับที่	รายการ	จำนวน	หน่วย	ค่าวัสดุ		ค่าแรงงาน		รวม	หมายเหตุ
				ราคาต่อหน่วย	จำนวนเงิน	ราคาต่อหน่วย	จำนวนเงิน		
1	งานโครงสร้างวิศวกรรม								
	1.1 งานลานคอนกรีตหนา 0.15 ม. พื้นที่ไม่น้อยกว่า 96 ตร.ม.								
	- งานขุดดิน	24.00	ลบ.ม.	-	-	125.00	3,000.00	3,000.00	
	- ทราดยาบรองพื้น	4.80	ลบ.ม.	280.37	1,345.77	99.00	475.20	1,820.97	
	- คอนกรีตโครงสร้าง 1:2:4	14.40	ลบ.ม.	1,496.32	21,547.00	306.00	4,496.40	25,953.40	
	- ไม้แบบ	3.30	ตร.ม.	443.17	1,462.46	-	-	1,462.46	
	- ค่าแรงไม้แบบ	3.30	ตร.ม.	-	-	133.00	438.90	438.90	
	- ตะปู	0.83	กก.	46.73	38.55	-	-	38.55	
	- ตะแกรงเหล็กเส้นกลม Ø 4 มม. @ 0.20x0.20 ม.	96.00	ตร.ม.	25.08	2,407.68	5.00	480.00	2,887.68	
	- เหล็ก RB Ø 15 มม.	8.34	กก.	20.26	168.98	3.30	27.52	196.50	
	- เหล็ก DB Ø 16 มม.	25.28	กก.	20.12	508.65	3.30	83.42	592.07	
	- ลวดผูกเหล็ก	0.50	กก.	47.90	23.95	-	-	23.95	



แบบแสดงรายการ การประมาณงาน และราคา

กลุ่มงาน / งาน

อาคาร

ชื่อโครงการ / งานก่อสร้าง

ปูพื้นกระเบื้องดินเผาเคลือบเซรามิกและเทพื้นทางเข้าศูนย์พัฒนาเด็กเล็ก หมู่ที่ 10

ปริมาณงานปูพื้นกระเบื้องดินเผาเคลือบเซรามิก 172.20 ตร.ม. เทพื้นถนนไม่น้อยกว่า 96 ตร.ม.

สถานที่ก่อสร้าง

หมู่ที่ 10 บ้านห้วยลึกอินทรมิตร ตำบลชุมภูพร อำเภอศรีวิไล จังหวัดบึงกาฬ

แบบเลขที่

-

หน่วยงานเจ้าของโครงการ

องค์การบริหารส่วนตำบลชุมภูพร อำเภอศรีวิไล จังหวัดบึงกาฬ

คำนวณราคากลางโดย

เมื่อวันที่

26

เดือน

เมษายน

พ.ศ.

2564

หน่วย : บาท

ลำดับที่	รายการ	จำนวน	หน่วย	ค่าวัสดุ		ค่าแรงงาน		รวม	หมายเหตุ
				ราคาต่อหน่วย	จำนวนเงิน	ราคาต่อหน่วย	จำนวนเงิน		
	- JOINT SEALER	0.01	ลิตร	45.00	0.24			0.24	
	- ตัด Joint และหยอดยาง	26.00	ม.		-	22.06	573.56	573.56	
	รวมค่าวัสดุและค่าแรงงาน						36,988.28		
2	งานสถาปัตยกรรม								
	2.4 งานปูวัสดุผิวพื้น								
	2.4.6 พับปูกระเบื้องดินเผาเคลือบเซรามิก	172.20	ตร.ม	313.75	54,027.75	158.00	27,207.60	81,235.35	
						รวมงานสถาปัตยกรรม	81,235.35		





โครงการก่อสร้าง ปรับปรุงพื้นที่พร้อมประกอบระเบียบอำนวยการในศูนย์พัฒนาเด็กเล็กบ้านห้วยลึกอินทรมิตร

องค์การบริหารส่วนตำบลชุมภูพร

ประจำปีงบประมาณ 2564

ตำบลชุมภูพร

อำเภอศรีวิไล

จังหวัดปีังกาฬ





โครงการ
ก่อสร้างปรับปรุงส่วนหัวโครงการ
ภายในเขตพัฒนาพิเศษภาคตะวันออก

ตำแหน่งที่ปรึกษา
ผู้ปฏิบัติงาน/ผู้ควบคุมงาน
และช่างเทคนิค

ครุฑ
ผู้ควบคุมงาน/ผู้ควบคุมงาน
ผู้ปฏิบัติงาน/ผู้ควบคุมงาน
และช่างเทคนิค

ครุฑ
ผู้ควบคุมงาน/ผู้ควบคุมงาน
ผู้ปฏิบัติงาน/ผู้ควบคุมงาน
และช่างเทคนิค

ผู้ควบคุมงาน/ผู้ควบคุมงาน
ผู้ปฏิบัติงาน/ผู้ควบคุมงาน
และช่างเทคนิค

ผู้ควบคุมงาน/ผู้ควบคุมงาน
ผู้ปฏิบัติงาน/ผู้ควบคุมงาน
และช่างเทคนิค

ผู้ควบคุมงาน/ผู้ควบคุมงาน
ผู้ปฏิบัติงาน/ผู้ควบคุมงาน
และช่างเทคนิค

ผู้ควบคุมงาน/ผู้ควบคุมงาน
ผู้ปฏิบัติงาน/ผู้ควบคุมงาน
และช่างเทคนิค

ผู้ควบคุมงาน/ผู้ควบคุมงาน
ผู้ปฏิบัติงาน/ผู้ควบคุมงาน
และช่างเทคนิค

ผู้ควบคุมงาน/ผู้ควบคุมงาน
ผู้ปฏิบัติงาน/ผู้ควบคุมงาน
และช่างเทคนิค

ผู้ควบคุมงาน/ผู้ควบคุมงาน
ผู้ปฏิบัติงาน/ผู้ควบคุมงาน
และช่างเทคนิค

ผู้ควบคุมงาน/ผู้ควบคุมงาน
ผู้ปฏิบัติงาน/ผู้ควบคุมงาน
และช่างเทคนิค

ผู้ควบคุมงาน/ผู้ควบคุมงาน
ผู้ปฏิบัติงาน/ผู้ควบคุมงาน
และช่างเทคนิค

ผู้ควบคุมงาน/ผู้ควบคุมงาน
ผู้ปฏิบัติงาน/ผู้ควบคุมงาน
และช่างเทคนิค

ผู้ควบคุมงาน/ผู้ควบคุมงาน
ผู้ปฏิบัติงาน/ผู้ควบคุมงาน
และช่างเทคนิค

ผู้ควบคุมงาน/ผู้ควบคุมงาน
ผู้ปฏิบัติงาน/ผู้ควบคุมงาน
และช่างเทคนิค

ผู้ควบคุมงาน/ผู้ควบคุมงาน
ผู้ปฏิบัติงาน/ผู้ควบคุมงาน
และช่างเทคนิค

พื้นที่โครงการขนาด 12x12' มีพื้นที่รวมไม่น้อยกว่า 172.20 ตารางเมตร

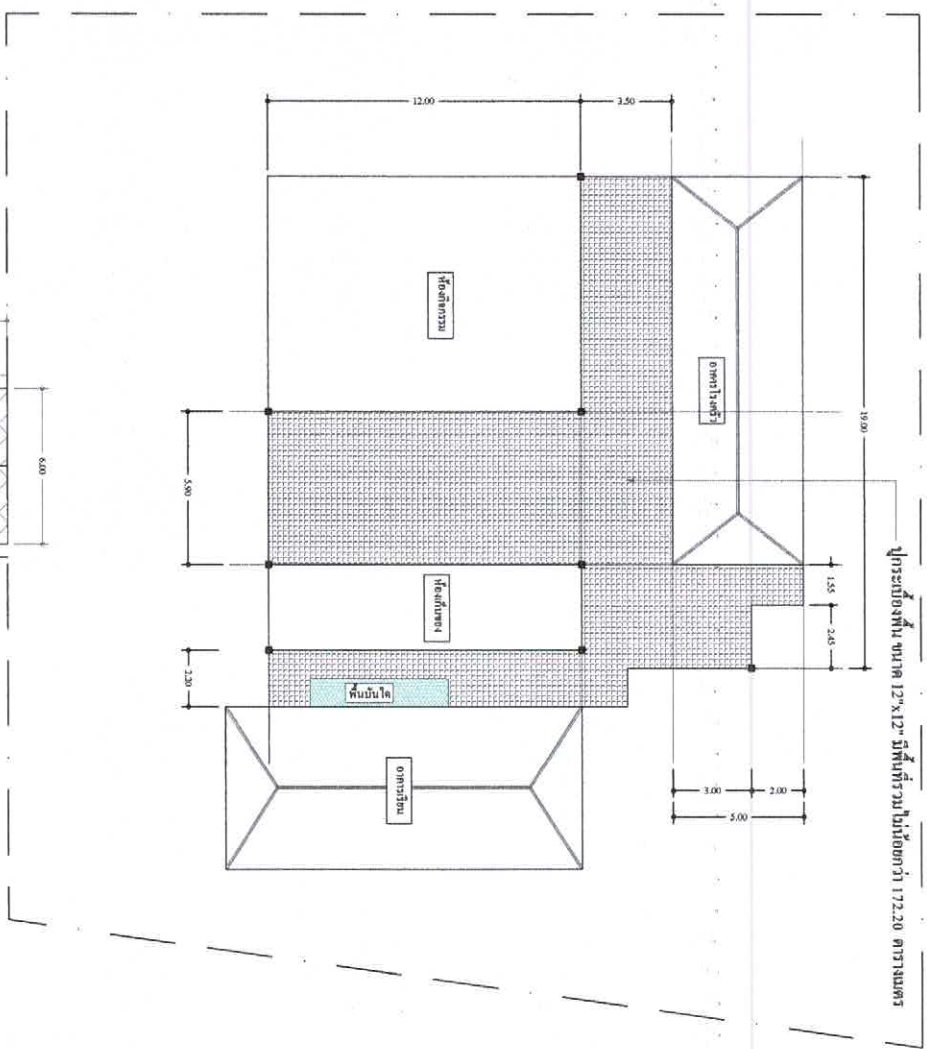

โถงทางเดิน
พื้นที่อาคาร พื้นที่ยังไม่ก่อสร้าง 96 ตารางเมตร (รวมพื้นที่อาคารและพื้นที่ว่าง)

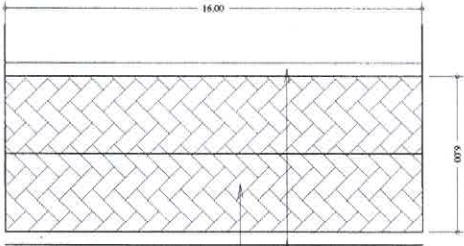

ผังโครงการ



แบบแปลนที่	แผ่นที่
08.02/2564	1/6

ผังวางคอนกรีตค้ำยันเหล็ก

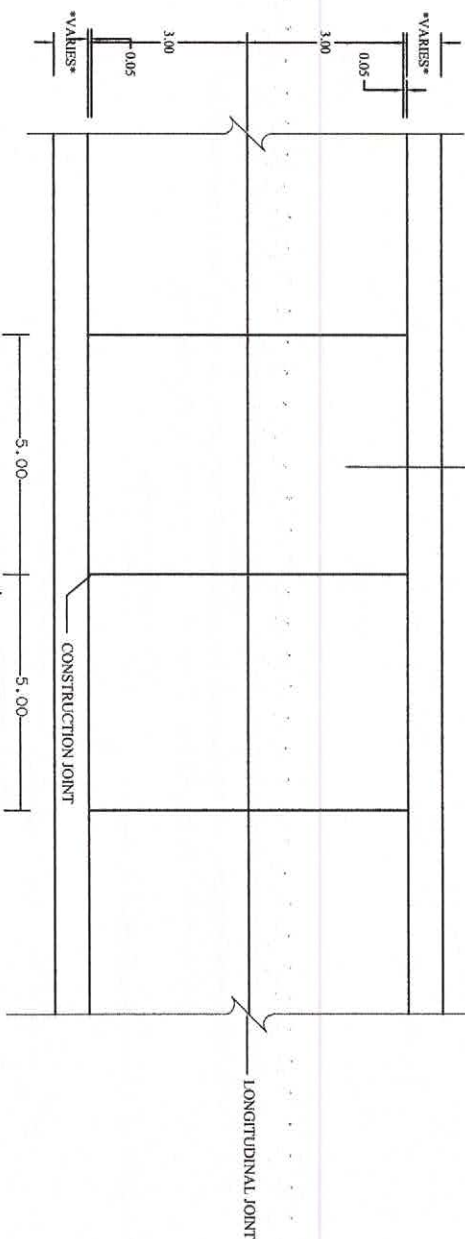

รูปแบบแสดงถนนคอนกรีตเสริมเหล็ก

EXPANSION JOINT ทุกระยะไม่เกิน 30 เมตร
DOWEL BAR RB19 มม.ยาว 0.50m.@0.50m.C/C

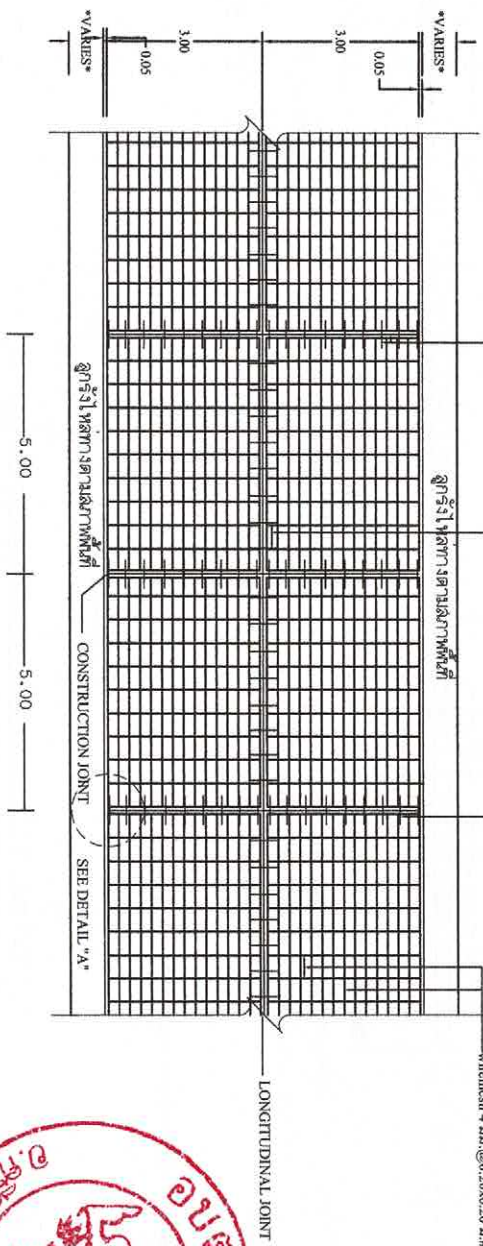

รูปแบบแสดงการเสริมเหล็กและรอยต่อ

หมายเหตุ - ชั้นพื้นรองทาง ใช้พื้นผิวจราจรเดิม



โครงการ

ก่อสร้าง ปรับปรุงทางขึ้นรถโดยสารประจำทาง
ภายในเขตเทศบาลเมือง

สถานที่
ก่อสร้าง
ถนน

ตรวจสอบ
นายวิชาญ วัฒนศิริ
นายวิชาญ วัฒนศิริ

เห็นชอบ
นายวิชาญ วัฒนศิริ
นายวิชาญ วัฒนศิริ

เห็นชอบ
นายวิชาญ วัฒนศิริ
นายวิชาญ วัฒนศิริ

อนุมัติ
นายวิชาญ วัฒนศิริ
นายวิชาญ วัฒนศิริ

แบบ
รูปแบบแสดงการเสริมเหล็ก

มาตราส่วน

เดือน
นายวิชาญ วัฒนศิริ

วิศวกร
นายวิชาญ วัฒนศิริ

แบบคัดลอก
นายวิชาญ วัฒนศิริ

แบบที่
01.02/2564

โครงการของ อบต. ชุมภูพร

ชื่อโครงการ.....
 ปริมาณงาน.....
 งานประมาณ.....บาท
 อนุมัติโดย.....
 ผู้รับจ้าง.....
 คณะกรรมการตรวจจ้าง
 1.....
 2.....
 3.....
 4.....
 5.....

รูปด้านหน้า 1:25

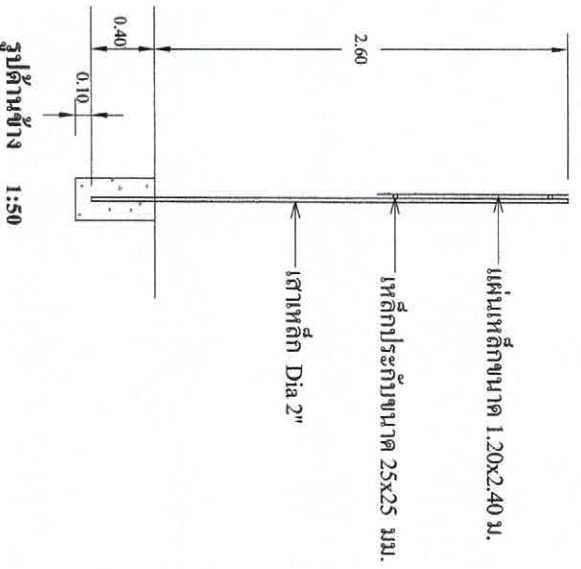

รูปด้านข้าง 1:50

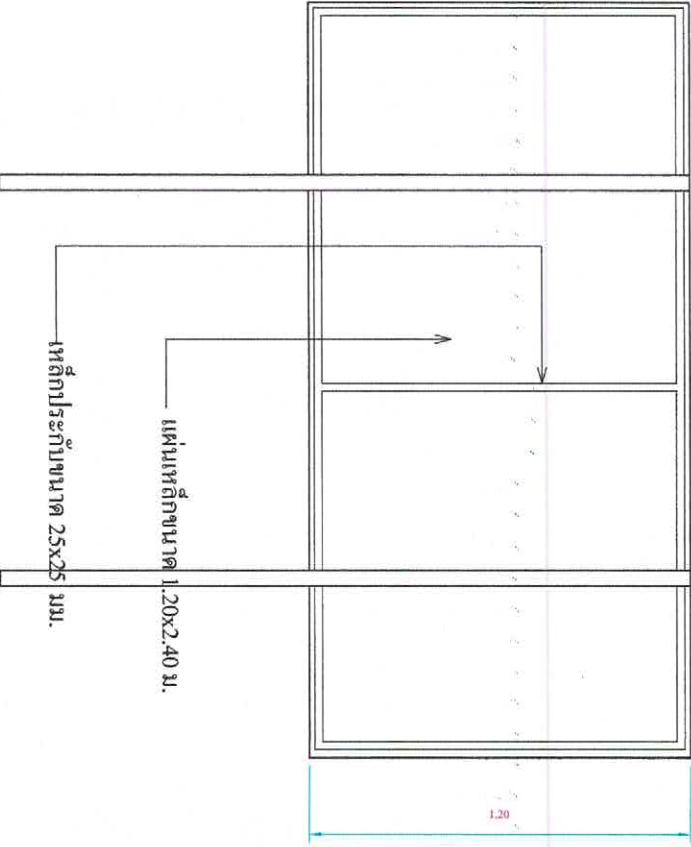

รูปด้านหลัง 1:25

รายละเอียดประกอบแบบ

- 1.เสา พันท้ายทงเหล็กขนาด 2 นิ้ว
- 2.ตัวหนังสือ
- 3.ขนาดของตามความเหมาะสม ข้อความแบบเป็นลักษณะ
- 4.จุดที่ตั้งป้ายกำหนดตามความเหมาะสม ให้สามารถมองเห็นได้ชัด



โครงการ
 ก่อสร้าง ปรับปรุง ซ่อมแซม
 งาน.....

สถานที่
 ก่อสร้าง.....

ตรวจ
 อนุมัติ.....

เห็นชอบ
 อนุมัติ.....

อนุมัติ
 อนุมัติ.....

แบบ
 อนุมัติ.....

บทว่า
 อนุมัติ.....

แบบ
 อนุมัติ.....

แบบ
 อนุมัติ.....