



ประกาศองค์การบริหารส่วนตำบลชุมภูพร
เรื่อง ราคากลางและการคำนวณราคากลาง

ตามที่ สำนักงาน ป.ป.ช. ให้หน่วยงานของรัฐเปิดเผยข้อมูลรายละเอียดค่าใช้จ่ายเกี่ยวกับการจัดซื้อจัดจ้างราคากลางและการคำนวณราคากลางตามแบบตารางวงเงินงบประมาณที่ได้รับจัดสรร ตามพระราชบัญญัติประกอบรัฐธรรมนูญว่าด้วยการป้องกันและปราบปรามการทุจริต พ.ศ. ๒๕๔๒ แก้ไขเพิ่มเติม (ฉบับที่ ๒) พ.ศ. ๒๕๕๔ มาตรา ๑๐๓/๗ วรรคหนึ่ง นั้น

บัดนี้ องค์การบริหารส่วนตำบลชุมภูพร ได้จัดทำข้อมูลรายละเอียดค่าใช้จ่ายเกี่ยวกับการจัดซื้อจัดจ้างราคากลางและการคำนวณราคาโครงการปรับปรุงต่อเติมโรงจอดรถขยะ และโรงเก็บถังน้ำมันเชื้อเพลิง ตำบลชุมภูพร อำเภอศรีวิไล จังหวัดบึงกาฬ เรียบร้อยแล้วตามรายละเอียดแนบท้ายประกาศฉบับนี้

จึงประกาศมาให้ทราบโดยทั่วกัน

ประกาศ ณ วันที่  เดือน กรกฎาคม พ.ศ. ๒๕๖๕



(นายจตุพร สีโสภา)

นายกองค์การบริหารส่วนตำบลชุมภูพร

ตารางแสดงวงเงินงบประมาณที่ได้รับจัดสรรและราคากลางในงานจ้างก่อสร้าง

๑. ชื่อโครงการ โครงการปรับปรุงต่อเติมโรงจอดรถขยะ และโรงเก็บถังน้ำมันเชื้อเพลิง
หน่วยงานเจ้าของโครงการ องค์การบริหารส่วนตำบลชุมภูพร (กองช่าง)
๒. วงเงินงบประมาณที่ได้รับจัดสรร ๒๒๘,๑๐๐.๐๐ บาท (สองแสนสองหมื่นแปดพันหนึ่งร้อยบาทถ้วน)
๓. ลักษณะงานโดยสังเขป ปรับปรุงต่อเติมโรงจอดรถขยะ ขนาดกว้าง ๕.๐๐ เมตร ยาว ๗.๐๐ เมตร
และโรงเก็บถังน้ำมันเชื้อเพลิง ขนาดกว้าง ๒.๕๐ เมตร ยาว ๓.๕๐ เมตร
รายละเอียดตามแบบประมาณการขององค์การบริหารส่วนตำบลชุมภูพรกำหนด ตำบลชุมภูพร อำเภอศรีวิไล จังหวัดบึงกาฬ
๔. ราคากลางคำนวณ ณ วันที่ ๒๘ มิถุนายน ๒๕๖๕
ราคากลาง ๒๒๘,๑๐๐.๐๐ บาท (สองแสนสองหมื่นแปดพันหนึ่งร้อยบาทถ้วน)
กำหนดแล้วเสร็จ ๖๐ วัน
๕. บัญชีประมาณการราคากลาง
แบบสรุปราคากลางงานก่อสร้างอาคาร
๖. รายชื่อคณะกรรมการกำหนดราคากลาง
 - ๖.๑ จ.อ.สมพร ศิริปะกะ นักป้องกันและบรรเทาสาธารณภัยชำนาญการ ประธานกรรมการ
 - ๖.๒ นายเกียรติชัย วงศ์สุนา นายช่างโยธาปฏิบัติงาน กรรมการ
 - ๖.๓ นายรุ่งอรุณ ยลยุบล ผู้ช่วยช่างโยธา กรรมการ





คำสั่งองค์การบริหารส่วนตำบลชุมภูพร
ที่ ๓๕๔/๒๕๖๕

เรื่อง แต่งตั้งคณะกรรมการกำหนดราคากลาง

ด้วยองค์การบริหารส่วนตำบลชุมภูพร มีความประสงค์จะดำเนินการจ้างโครงการปรับปรุงต่อเติมโรงจอดรถ
ขยะและโรงเก็บถังน้ำมันเชื้อเพลิง ตามงบประมาณรายจ่ายประจำปีงบประมาณ พ.ศ.๒๕๖๕ จึงเห็นควรดำเนินการ
จัดจ้างโครงการดังกล่าว ดังนี้

- โครงการปรับปรุงต่อเติมโรงจอดรถขยะ ขนาดกว้าง ๕.๐๐ เมตร ยาว ๗.๐๐ เมตร และโรงเก็บถังน้ำมัน
เชื้อเพลิง ขนาดกว้าง ๒.๕๐ เมตร ยาว ๓.๕๐ เมตร รายละเอียดตามแบบประมาณการขององค์การบริหารส่วนตำบล
ชุมภูพร

เพื่อให้การดำเนินการดังกล่าวเป็นไปด้วยความเรียบร้อย จึงอาศัยอำนาจตามพระราชบัญญัติการจัดซื้อจัด
จ้างและการบริหารพัสดุภาครัฐ พ.ศ. ๒๕๖๐ แต่งตั้งบุคคลที่มีรายชื่อและตำแหน่งดังต่อไปนี้เป็นคณะกรรมการ
กำหนดราคากลาง คือ

แต่งตั้งคณะกรรมการกำหนดราคากลาง ประกอบด้วย

- | | | | |
|---------------------------|---------|--------------------------------------|---------------|
| ๑. จ.อ.สมพร ศิริปะกะ | ตำแหน่ง | นักป้องกันและบรรเทาสาธารณภัยชำนาญการ | ประธานกรรมการ |
| ๒. นายเกียรติชัย วงศ์สุนา | ตำแหน่ง | นายช่างโยธาปฏิบัติการ | กรรมการ |
| ๓. นายรุ่งอรุณ ยลยุบล | ตำแหน่ง | ผู้ช่วยช่างโยธา | กรรมการ |

ทั้งนี้ ให้ถือปฏิบัติตั้งแต่บัดนี้เป็นต้นไป และให้ผู้ที่ได้รับการแต่งตั้งถือปฏิบัติตามมติคณะรัฐมนตรีและหนังสือ
สั่งการที่เกี่ยวข้องโดยเคร่งครัด

สั่ง ณ วันที่ ๒๘ เดือน มิถุนายน พ.ศ. ๒๕๖๕

(นายจตุพร สีเสดา)

นายกองค์การบริหารส่วนตำบลชุมภูพร

แบบสรุปราคากลางงานก่อสร้างอาคาร

ชื่อโครงการ / งานก่อสร้าง	โครงการปรับปรุงต่อเติมโรงจอดรถขยะ และโรงเก็บถังน้ำมันเชื้อเพลิง		
ปริมาณงาน	โรงจอดรถขยะขนาด กว้าง 5.00 เมตร ยาว 7.00 เมตร และโรงเก็บถังน้ำมันเชื้อเพลิง ขนาดกว้าง 2.50 เมตร ยาว 3.50 เมตร		
สถานที่ก่อสร้าง	หมู่ที่ 5 องค์การบริหารส่วนตำบลชุมภูพร ตำบลชุมภูพร อำเภอศรีวิไล จังหวัดบึงกาฬ		
แบบเลขที่			
หน่วยงานเจ้าของโครงการ	องค์การบริหารส่วนตำบลชุมภูพร		
แบบ ปร. 4 และ ปร.5 ที่แนบ มีจำนวน	1	ชุด	
คำนวณราคากลาง เมื่อวันที่	13	เดือน	มิถุนายน พ.ศ. 2565
หน่วย : บาท			

ลำดับที่	รายการ	ค่าก่อสร้าง	หมายเหตุ
1	โครงการปรับปรุงโรงจอดรถน้ำอเนกประสงค์	228,127.50	
สรุป	รวมค่าก่อสร้างทั้งโครงการ / งานก่อสร้าง	228,127.50	
	ราคากลาง	228,100.00	
	ราคากลาง (สองแสนสองหมื่นแปดพันหนึ่งร้อยบาทถ้วน)		

ประมาณการโดย

(ลงชื่อ).....

(นายเกียรติชัย วงศ์สุนา)

นายช่างโยธา

ตรวจ

(ลงชื่อ).....

(นางสาวฉวีวรรณ ชาวไร่)

ปลัดองค์การบริหารส่วนตำบล รักษาการแทน

ผู้อำนวยการกองช่าง

อนุมัติ

(ลงชื่อ).....

(นายจตุพร สีไธดา)

นายกองค์การบริหารส่วนตำบลชุมภูพร



แบบแสดงรายการ ปริมาณงาน และราคา

กลุ่มงาน / งาน

อาคาร

ชื่อโครงการ / งานก่อสร้าง

โครงการปรับปรุงต่อเติมโรงจอดรถยกย และโรงเก็บถังน้ำมันเชื้อเพลิง

ปริมาณงาน

โรงจอดรถยกยขนาด กว้าง 5.00 เมตร ยาว 7.00 เมตร และโรงเก็บถังน้ำมันเชื้อเพลิง ขนาดกว้าง 2.50 เมตร ยาว 3.50 เมตร

สถานที่ก่อสร้าง

หมู่ที่ 5 องค์การบริหารส่วนตำบลชุมภูพร อำเภอศรีวิไล จังหวัดบึงกาฬ

หน่วยงานเจ้าของโครงการ

องค์การบริหารส่วนตำบลชุมภูพร

แบบเลขที่

-

คำนวณราคากลางโดย

เมื่อวันที่ 13

เดือน

มิถุนายน

พ.ศ.

2565

หน่วย : บาท

ลำดับที่	รายการ	จำนวน	หน่วย	ค่าวัสดุ		ค่าแรงงาน		รวม	หมายเหตุ
				ราคาต่อหน่วย	จำนวนเงิน	ราคาต่อหน่วย	จำนวนเงิน		
1	งานโครงสร้างวิศวกรรม								
	1.1 งานขุดฐานรากและถมดิน								
	1.1.1.4 งานขุดดิน	12.70	ลบ.ม.	-	-	125.00	1,587.50	1,587.50	
	งานรื้อถอนพื้น ค.ส.ล.	9.00	ตร.ม.	-	-	97.00	873.00	873.00	
	1.2 งานดินถมหรือทรายเพื่อปรับระดับ	0.63	ลบ.ม.	-	-	-	-	-	
	1.3 งานประกอบและติดตั้งแบบหล่อคอนกรีต								
	- ค่าแรงแบบหล่อคอนกรีตทั่วไป	14.64	ตร.ม.	-	-	133.00	1,947.12	1,947.12	
	- ไม้ใช้ทำไม้แบบ	14.00	ตร.ม.	924.29	-	-	-	-	
	- ตะปู	4.00	กก.	46.73	186.92	-	-	186.92	
	1.4 งานเหล็กเสริมคอนกรีต								
	- เหล็กเส้นกลม Ø 6 มม.	33.00	กก	31.15	1,028.03	-	-	1,028.03	
	- เหล็กเส้นกลม Ø 9 มม.	19.58	กก	30.15	590.41	-	-	590.41	
	- เหล็กเส้นกลม Ø 12 มม.	193.22	กก	28.42	5,490.58	-	-	5,490.58	
	- ลวดผูกเหล็ก	6.12	กก	93.69	573.38	-	-	573.38	
	1.5 งานผสมและเทคอนกรีต								



แบบแสดงรายการ ปริมาณงาน และราคา

กลุ่มงาน / งาน อาคาร

ชื่อโครงการ / งานก่อสร้าง โครงการปรับปรุงต่อเติมโรงจอดรถขยะ และโรงเก็บถังน้ำขึ้นเชื้อเพลิง

ปริมาณงาน โรงจอดรถขยะขนาด กว้าง 5.00 เมตร ยาว 7.00 เมตร และโรงเก็บถังน้ำขึ้นเชื้อเพลิง ขนาดกว้าง 2.50 เมตร ยาว 3.50 เมตร

สถานที่ก่อสร้าง สถานที่ 5 องค์การบริหารส่วนตำบลชุมภูพร ตำบลชุมภูพร อำเภอศรีวิไล จังหวัดบึงกาฬ

หน่วยงานเจ้าของโครงการ องค์การบริหารส่วนตำบลชุมภูพร

คำนวณราคากลางโดย

เมื่อวันที่ 13

เดือน มิถุนายน

พ.ศ. 2565

หน่วย : บาท

ลำดับที่	รายการ	จำนวน	หน่วย	ค่าวัสดุ		ค่าแรงงาน		รวม	หมายเหตุ
				ราคาต่อหน่วย	จำนวนเงิน	ราคาต่อหน่วย	จำนวนเงิน		
	- คอนกรีตหยาบ	0.63	ลบ.ม.	1,214.49	767.55	398.00	251.53	1,019.08	
	- คอนกรีตโครงสร้าง 1:2:4								
	- ปูนซีเมนต์	20.00	ถุง	133.65	2,672.90		-	2,672.90	
	- ทราย	2.00	ลบ.ม.	280.37	560.74		-	560.74	
	- หิน,กรวด	4.00	ลบ.ม.	747.66	2,990.64		-	2,990.64	
	- งานผสมคอนกรีตและเทคอนกรีต(ผสมเอง) คอนกรีตโครงสร้าง	3.00	ลบ.ม.			498.00	1,494.00	1,494.00	
	1.6 งานโครงสร้างเหล็กรูปพรรณ								
	- ท่อเหล็กเคลือบสังกะสี Ø 4"หนา 2.3 มม. ยาว 6 เมตร	3.00	ท่อน	2,079.44	6,238.32		-	6,238.32	
	-ท่อเหล็กกล่อง 4"x4"หนา2.3 มม.	2.00	ท่อน	1,571.96	3,143.92			3,143.92	
	-แผ่นเหล็ก หนา 9 มม. ขนาด20*20 ซม.	6.00	แผ่น	154.00	924.00			924.00	
	-แผ่นเหล็ก หนา 9 มม. ขนาด25*25 ซม.	10.00	แผ่น	200.00	2,000.00			2,000.00	
	- น็อต Ø 6 ทุน	64.00	ตัว	87.50	5,600.00			5,600.00	
	- เหล็กตัวซี 100 x 50 x20 x 2.00 มม.	12.00	ท่อน	733.00	8,796.00			8,796.00	
	- เหล็กกล่องดำ 3"x1.5"x2.00 มม.	5.00	ท่อน	801.00	4,005.00			4,005.00	
	- จันทันพรางท่อเหล็กกลมดำ Ø 2"	29.00	ท่อน	604.00	17,516.00			17,516.00	

แบบแสดงรายการ ปริมาณงาน และราคา

กลุ่มงาน / งาน

อาคาร

ชื่อโครงการ / งานก่อสร้าง

โครงการปรับปรุงต่อเติมโรงจอดรถขยะ และโรงเก็บถังน้ำมันเชื้อเพลิง

ปริมาณงาน

โรงจอดรถขยะขนาด กว้าง 5.00 เมตร ยาว 7.00 เมตร และโรงเก็บถังน้ำมันเชื้อเพลิง ขนาดกว้าง 2.50 เมตร ยาว 3.50 เมตร

สถานที่ก่อสร้าง

หมู่ที่ 5 องค์การบริหารส่วนตำบลชุมภูพร ตำบลชุมภูพร อำเภอศรีวิไล จังหวัดบึงกาฬ

หน่วยงานเจ้าของโครงการ

องค์การบริหารส่วนตำบลชุมภูพร

คำนวณราคากลางโดย

เมื่อวันที่ 13

เดือน

มิถุนายน

พ.ศ. 2565

หน่วย : บาท

ลำดับที่	รายการ	จำนวน	หน่วย	ค่าวัสดุ		ค่าแรงงาน		รวม	หมายเหตุ
				ราคาต่อหน่วย	จำนวนเงิน	ราคาต่อหน่วย	จำนวนเงิน		
	- จันทันพรางท่อเหล็กกลมตัว Ø 1 1/2"	24.00	ท่อน	541.00	12,984.00		-	12,984.00	
	- เหล็กกล่อง 1"x1"x2.0 มม.	11.00	ท่อน	197.76	2,175.36		-	2,175.36	
	- เหล็กกล่องตัว 1.5"x1.5"x2.0 มม.	28.00	ท่อน	317.76	8,897.28		-	8,897.28	
	- ลวดตาข่ายเบอร์ 12	13.00	ตร.ม.	120.00	1,560.00		-	1,560.00	
	- ค่าแรงเหล็กปูพรณ	1,364.28	กก			12.00	16,371.36	16,371.36	
	รวมงานโครงสร้างวิศวกรรม							111,225.54	
2	งานสถาปัตยกรรม								
2.1	งานหลังคา								
	- หลังคาเหล็กรีดลอน (Metal Sheet)หนา 0.30 มม.	156.00	เมตร	135.00	21,060.00	70.00	10,920.00	31,980.00	
	- ครอบสันเมทัลชีท	20.50	เมตร	100.00	2,050.00		-	2,050.00	
	- สกปร	431.00	ตัว	2.00	862.00			862.00	



แบบแสดงรายการ ปริมาณงาน และราคา

กลุ่มงาน / งาน อาคาร

ชื่อโครงการ / งานก่อสร้าง โครงการปรับปรุงต่อเติมโรงจอดรถขยะ และโรงเก็บถังน้ำมันเชื้อเพลิง

ปริมาณงาน โรงจอดรถขยะขนาด กว้าง 5.00 เมตร ยาว 7.00 เมตร และโรงเก็บถังน้ำมันเชื้อเพลิง ขนาดกว้าง 2.50 เมตร ยาว 3.50 เมตร

สถานที่ก่อสร้าง หมู่ที่ 5 องค์การบริหารส่วนตำบลชุมภูพร ตำบลชุมภูพร อำเภอศรีวิไล จังหวัดบึงกาฬ

หน่วยงานเจ้าของโครงการ องค์การบริหารส่วนตำบลชุมภูพร

คำนวณราคากลางโดย เมื่อวันที่ 13 เดือน มิถุนายน พ.ศ. 2565

หน่วย : บาท

ลำดับที่	รายการ	จำนวน	หน่วย	ค่าวัสดุ		ค่าแรงงาน		รวม	หมายเหตุ
				ราคาต่อหน่วย	จำนวนเงิน	ราคาต่อหน่วย	จำนวนเงิน		
2.2	งานก่ออิฐและฉาบปูน								
	- งานก่ออิฐบล็อก	15.50	ตร.ม.	117.66	1,823.73	65.00	1,007.50	2,831.23	
	- ปูนซีเมนต์ผสม(ปูนฉาบ)	31.00	ตร.ม.	43.47	1,347.57	82.00	2,542.00	3,889.57	
2.3	งานพาสี								
	- สีรองพื้น 2 รอบ + สีน้ำมัน 2 รอบ พร้อมอุปกรณ์	155.00	ตร.ม.	83.60	12,958.00	38.00	5,890.00	18,848.00	
	- สีรองพื้นปูนใหม่ + สีน้ำพลาสติก	32.50	ตร.ม.	43.62	1,417.65	34.00	1,105.00	2,522.65	
2.4	งานประตู่-หน้าต่าง								
	- กลอน 6"	1.00	บาน	21.03	21.03	-	-	21.03	
	- บานพับ(บุชประตูเหล็ก 1")	6.00	ชุด	50.00	300.00	-	-	300.00	
	- มือจับ(เหล็กตัดโค้ง)	1.00	ชุด	200.00	200.00	-	-	200.00	
								63,504.48	
								174,730.02	





โครงการปรับปรุงต่อเติมโรงจอดรถขยะ และโรงเก็บถังน้ำมันเชื้อเพลิง

องค์การบริหารส่วนตำบลชุมภูพร

ประจำปีงบประมาณ 2565

ตำบลชุมภูพร

อำเภอศรีวิไล

จังหวัดบึงกาฬ



สารบัญแบบ - รายการประกอบแบบ



โครงการ
ปรับปรุงต่อเติม โรงจอดรถ
ขยะ และโรงเก็บน้ำบน
หลังคา

สถานที่ก่อสร้าง: ถนนใน อบต. ชุมพล
ตรงข้าม
ตัวจริง
อนุมัติ: นายวิชาญ อภิวิไล
นายก อบต. ชุมพล

แบบ.
รายการประกอบแบบ

มาตรฐาน
เขียน: นายวิชาญ อภิวิไล
วันที่: 12/11/2565
วันที่: A01/13

สัญญาพิมพ์	วัตถุประสงค์
รายการประกอบแบบหมวดงานโครงสร้าง	
- คานกรีต โครงสร้างกว้างถึง 210 กก.	
- ปูซีเมนต์ ใช้ไปสองเมตร ระยะที่ 1	
- ปูนก่อ ปูนขาว ใช้ปูเชิงผนังอิฐก่อซีเมนต์	
- หินสองชนิดกรวดใช้กรวดกร้าใหญ่ กรวดเบอร์ 2	
- ทรายถมดินชนิด ทรายกรวด ใช้น้ำขี้เถ้า	
- กำแพงคอนกรีตจะสูงไม่เกินค่า 14 นิ้ว	
- การถอดแบบก่อคอนกรีต	
- การถอดแบบก่องานพื้น ไม่เกินค่า 14 นิ้ว	
- การถอดแบบข้างคานคาน ไม้ขีดค่า 24 ชั่วโมง	

สัญญาพิมพ์	วัตถุประสงค์
รายการประกอบแบบหมวดงานเหล็กเสริมคอนกรีต	
- กัดเหล็กเสริมขนาด SR 24	
- เหล็กขี้เหล็กเสริมขนาด SD 40	
- การต่อแบบเหล็ก งาน ไม้ขีดค่า 50 แห่งของเส้นศูนย์กลาง	

สัญญาพิมพ์	วัตถุประสงค์
รายการประกอบแบบหมวดงานเหล็กโครงสร้าง	
- วางเหล็กโครงสร้างแบบเปิด	

สัญญาพิมพ์	วัตถุประสงค์
รายการประกอบแบบหมวดงานฉาบ	
- วัสดุฉาบ	
- วัสดุปูน	

สัญญาพิมพ์	วัตถุประสงค์
รายการประกอบแบบหมวดงานสี	
- ทรายสีทาสี	
- วัสดุสีทาสี	

สัญญาพิมพ์	วัตถุประสงค์
รายการประกอบแบบหมวดงานฝ้าเพดาน	
- วัสดุฝ้าเพดาน	

สัญญาพิมพ์	วัตถุประสงค์
รายการประกอบแบบหมวดงานไฟฟ้า	
- วัสดุสายไฟ	
- วัสดุตู้ไฟฟ้า	

สัญญาพิมพ์	วัตถุประสงค์
รายการประกอบแบบหมวดงานสุขาภิบาล	
- วัสดุสุขาภิบาล	



หมายเหตุ: รายการประกอบแบบหากมีรายการแก้ไข เพิ่มเติม ปรับลดขนาด และจำนวน ให้เขียนอธิบายเหตุผลที่มีของช่างผู้ควบคุมงาน แต่ต้องไม่มีผลกระทบกับโครงสร้างอาคาร



โครงการ		บริการต่อต้านโรคติดต่อทางเพศและโรคเอดส์ในชุมชน	
สถานที่ตั้ง	ถนนประชาสงเคราะห์	ตรวจ	
ตรวจ		เห็นชอบ	นางสาว อรุณรัตน์ งามเมือง ผู้อำนวยการศูนย์ควบคุมและป้องกันโรคติดต่อ
อนุมัติ		อนุมัติ	นายแพทย์ อธิชา นนทะ อธิบดี
แบบ			
ส่งบริเวณดำเนินโครงการ			
มาตรฐาน		เขียน	นายแพทย์ อรุณรัตน์ งามเมือง นางสาว อธิชา
วิธีการ	วิธีลงแบบ		
แบบ			
แบบแผนที่	อศ.04/2565	แผนที่	A02/13

บริเวณทำการก่อสร้าง





โครงการ
ปรับปรุงต่อเติมโรงจอดรถ
ขณะและโรงเก็บน้ำมันเชื้อ
เพลิง

สถานที่ตั้ง	ถนน ๒๐๓ ซอย ๒๒
ตรวจ	

ตรวจ
หน้าชอบ
อนุมัติ

นายแพทย์ อ. วิชาญ
นายแพทย์ อ. วิชาญ
นายแพทย์ อ. วิชาญ

แบบ.
แปลนพื้นที่ฐานราก

จำนวน	
เขียน	นายแพทย์ อ. วิชาญ
วิศวกร รับรองแบบ	
แบบ	
แบบเลขที่	04/2565
แผนที่	A03/13

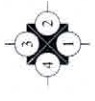
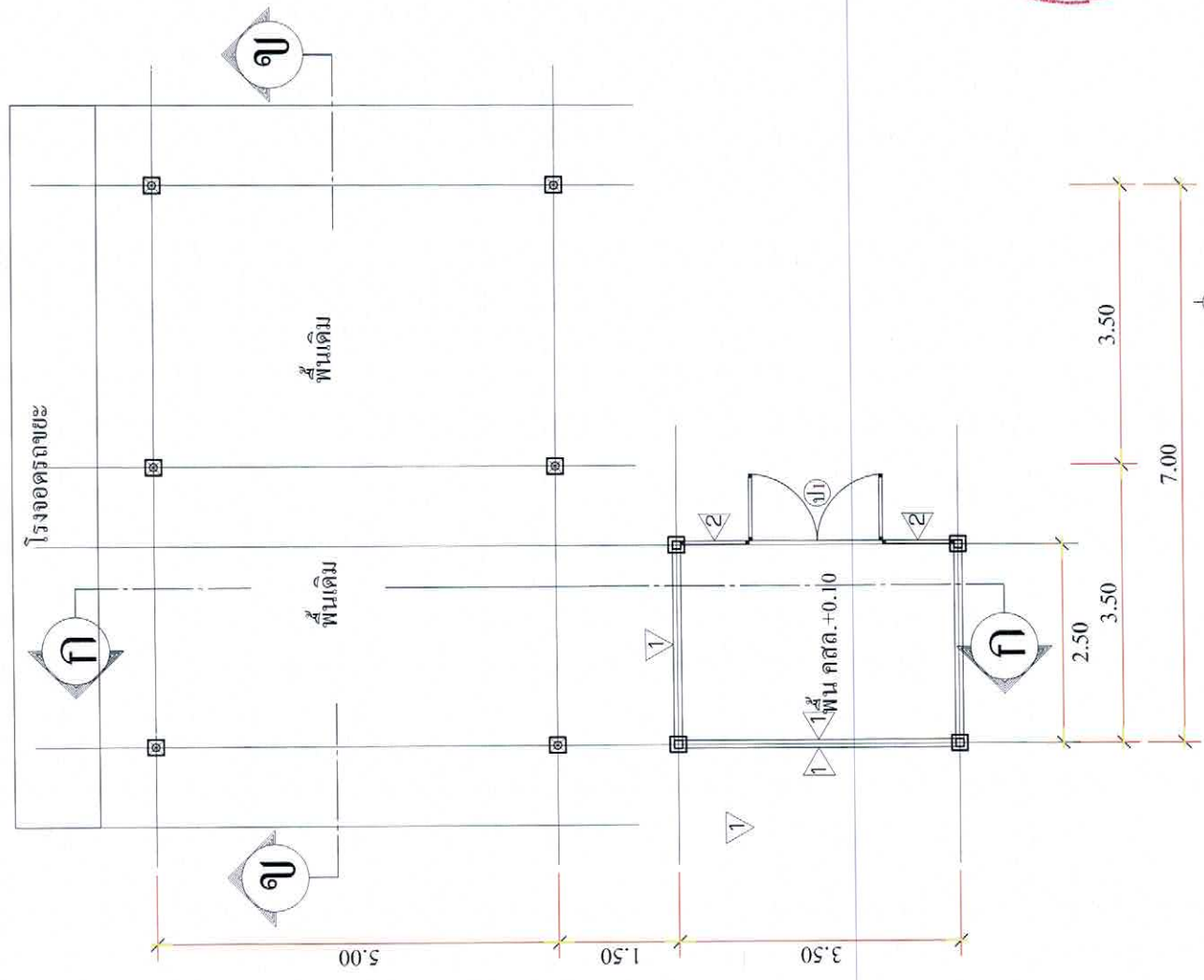

แปลนพื้นที่
1 : 100
สัญลักษณ์รูปด้าน



โครงการ
ปรับปรุงต่อเติมโรงจอดรถ
ขยะ และ รั้วเก็บน้ำฝนเชื้อ
เพลิง

สถานที่ตั้งงาน	ถนนอโศก ชุมพร
ตรวจ	
หน้างาน	
อนุมัติ	
ตรวจ	สุวิมล
หน้างาน	นางสาวสุวิมล ชาติ ปิ่นทอง
อนุมัติ	นายสุวิมล สุโสภา นายก อบจ.ชุมพร

แบบ.
แปลนพื้นที่, ฐานราคา

ขนาดหน้า	
เขียน	นายสุวิมล สุโสภา นายก อบจ.ชุมพร
วิศวกร รับรองแบบ	
แบบ	
แบบเลขที่	พื้นที่
อก.042565	A03/13

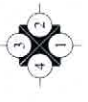
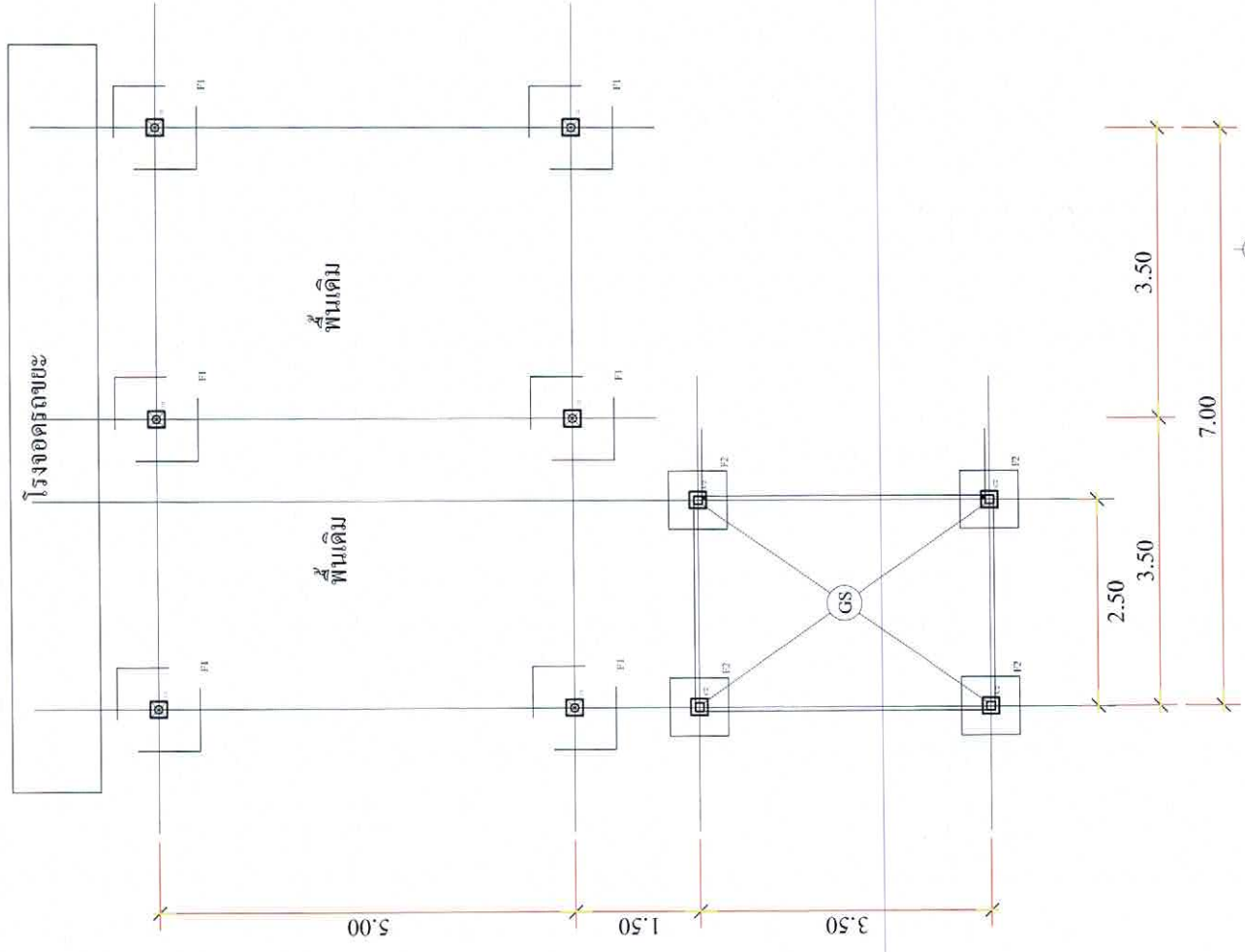

ตั้งตามรูปดิน

แปลนพื้นที่ 1 : 100



โครงการ
ปรับปรุงต่อเติมโรงจอดรถ
ขณะและโรงเก็บน้ำมันเชื้อ
เพลิง

กองก่อสร้าง
 ภายใน กทม. กรุงเทพมหานคร
 ตรวจ
 อนุมัติ

ตรวจ
 เห็นชอบ
 อนุมัติ

แบบ
แปลนหลังคา
โรงรถหลังคา

มาตราส่วน
 เขียน
 วิศวกร
 รับรองแบบ

แบบ
 อนุมัติ
 อนุมัติ
 อนุมัติ

แบบเลขที่
 อค.042565
 หน้าที่
 A04/13

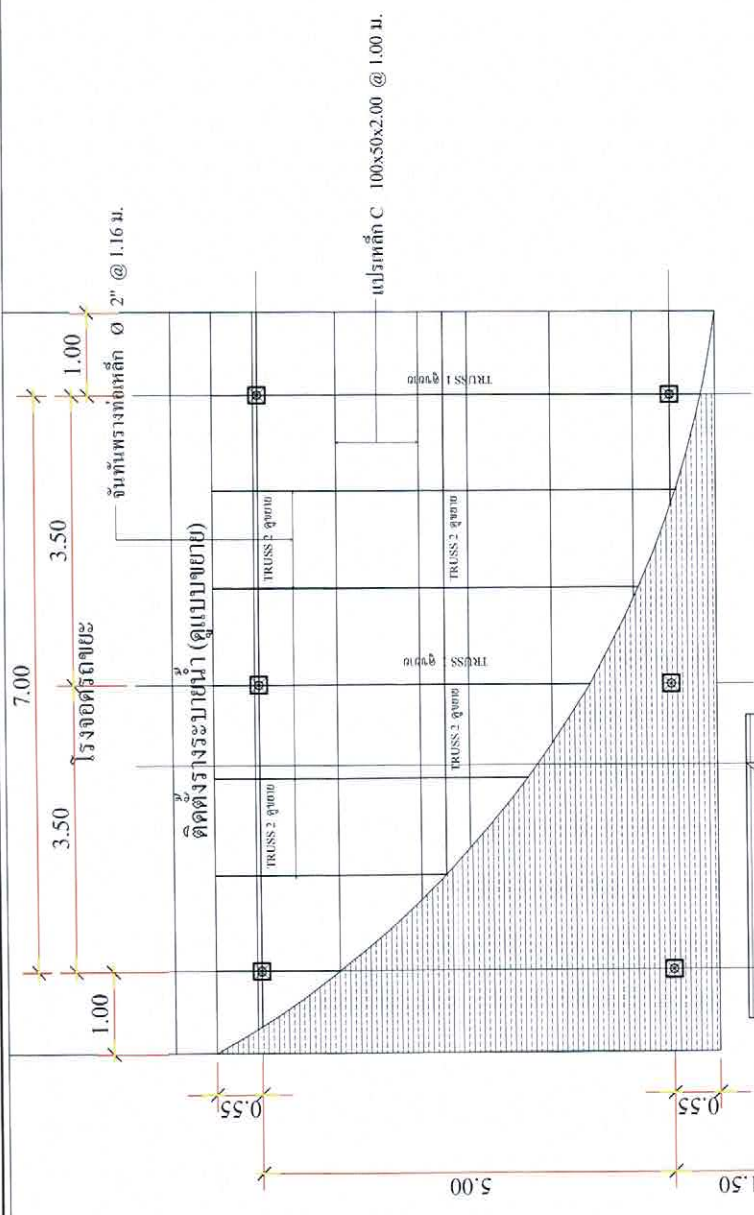

รายการประกอบแบบ / วัสดุกับค้ำหน้าไม้เนื้อแข็ง

- ไม้ใช้เสาเหล็กกล่อง ขนาด 4"x4" หน้า 2.00 มม.
- ไม้ใช้เสาเหล็กกล่อง 3"x1.5"x2.00 มม.
- ไม้ใช้เสาเหล็กกล่อง 1.5"x3"x2.00 มม. @ 1.16 ม.
- ไม้ใช้เสาเหล็กกล่อง 1.5"x1.5"x2.00 มม. @ 1.00 ม.
- วัสดุค้ำ มุงด้วยเมทัลชีท หน้า 3.0 มม.
- รางชาย ไม้ซ้อรำ 6" รอบทั้ง 4 ด้าน

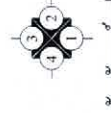

แปลนหลังคา, โครงหลังคา 1 : 100

สัญลักษณ์รูปด้าน



โครงการ
ปรับปรุงอาคารโรงจอดรถและ
โรงเก็บน้ำมันเชื้อเพลิง

สถานที่ตั้ง
ถนน อ.เมือง ขุขันธ์

ตรวจ
อนุมัติ

ตรวจ
เห็นชอบ
อนุมัติ
นายสุวิทย์ ชาติ
นายก อบจ. ขุขันธ์

แบบ.
รูปด้าน 1,3

นายสุวิทย์ ชาติ
นายก อบจ. ขุขันธ์

นายสุวิทย์ ชาติ
นายก อบจ. ขุขันธ์

แบบเลขที่
อก.042565

พื้นที่
A05/13

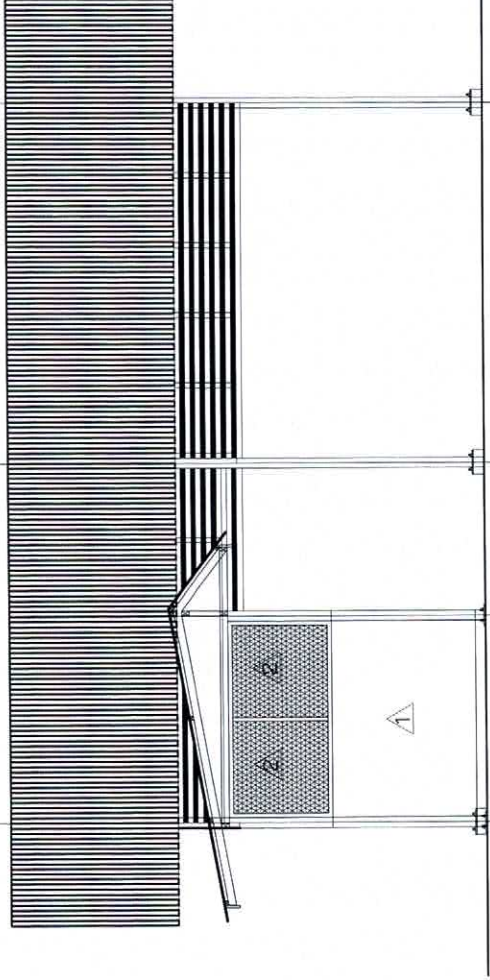

รูปด้าน 1 1 : 100

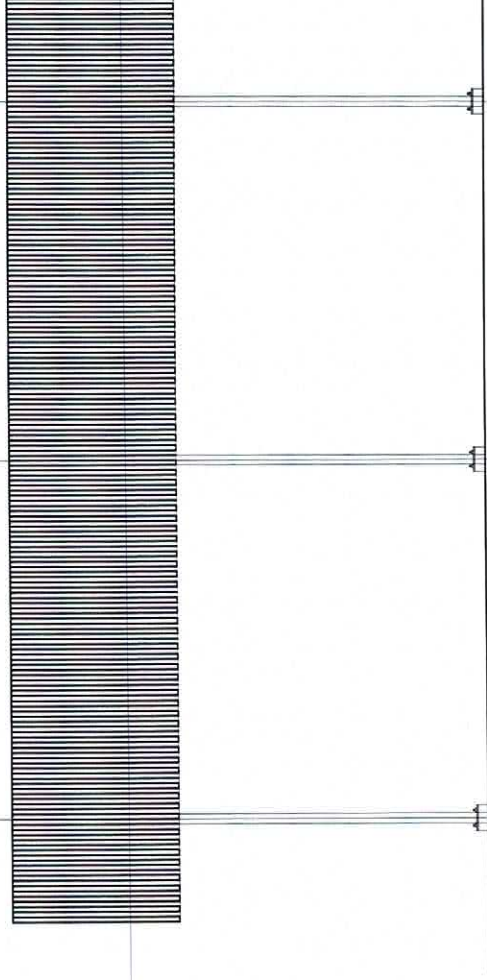

รูปด้าน 3 1 : 100





โครงการ
ปรับปรุงเดิม โรงจอดรถและ
และ โรงกักน้ำ มันเชื้อเพลิง

สถานที่ก่อสร้าง	ถนนใน เขต อ.เมือง
ตรวจ	

ตรวจ
นางสาวณัฐพร พงษ์
เห็นชอบ
นายสุวิทย์ นามวงศ์
อนุมัติ
นายสุวิทย์ นามวงศ์
นายก อบจ.สกลนคร

แบบ.
รูปด้าน 2,4

มาตรฐาน
เขียน
นายสุวิทย์ นามวงศ์
วิศวกร
รับออกแบบ
นายสุวิทย์ นามวงศ์

แบบ
แบบเลขที่
ยค.042565
พื้นที่
A06/13

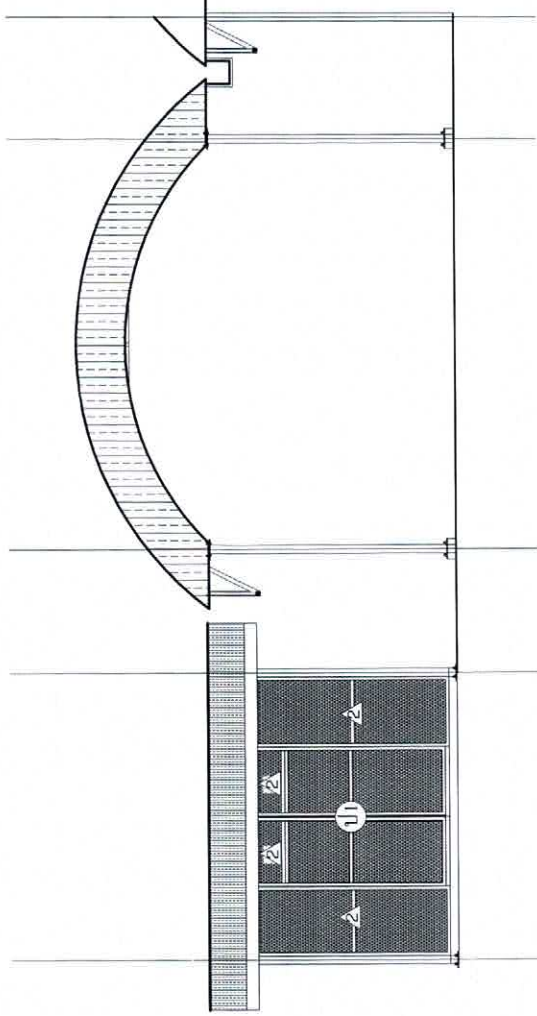

รูปด้าน 2 1 : 100

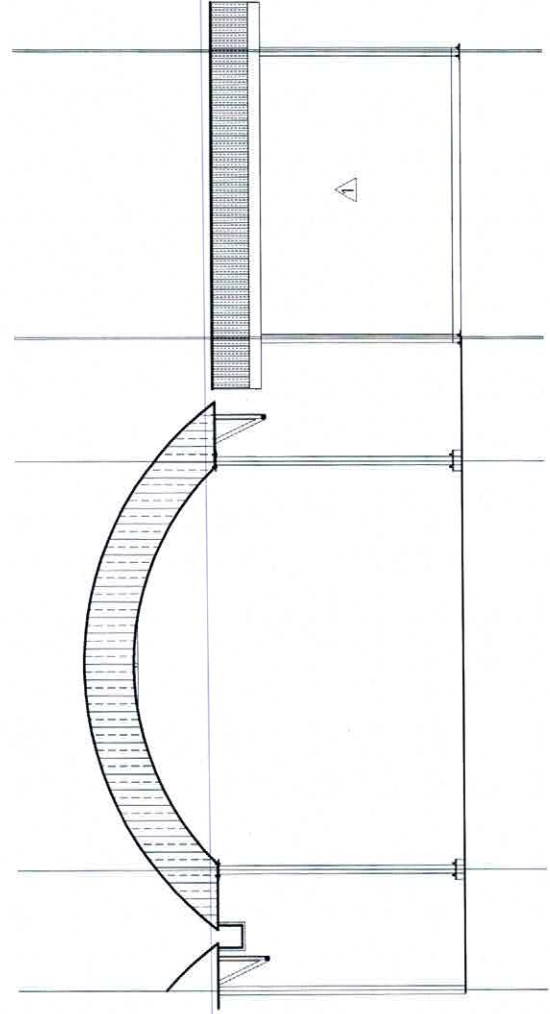

รูปด้าน 4 1 : 100





โครงการ
ปรับปรุงต่อเติมโรงจอดรถและ
และ โรงเก็บน้ำมันเชื้อเพลิง

สถานที่ตั้ง
ถนนในภาค อุบลราชธานี

ตรวจ
หน้างาน

อนุมัติ

นายสมชาย งามใส
นายสมชาย งามใส
นายสมชาย งามใส
นายสมชาย งามใส

นายสมชาย งามใส
นายสมชาย งามใส

นายสมชาย งามใส
นายสมชาย งามใส

นายสมชาย งามใส
นายสมชาย งามใส

แบบเลขที่
อก.04/2565

แผ่นที่
A07/13

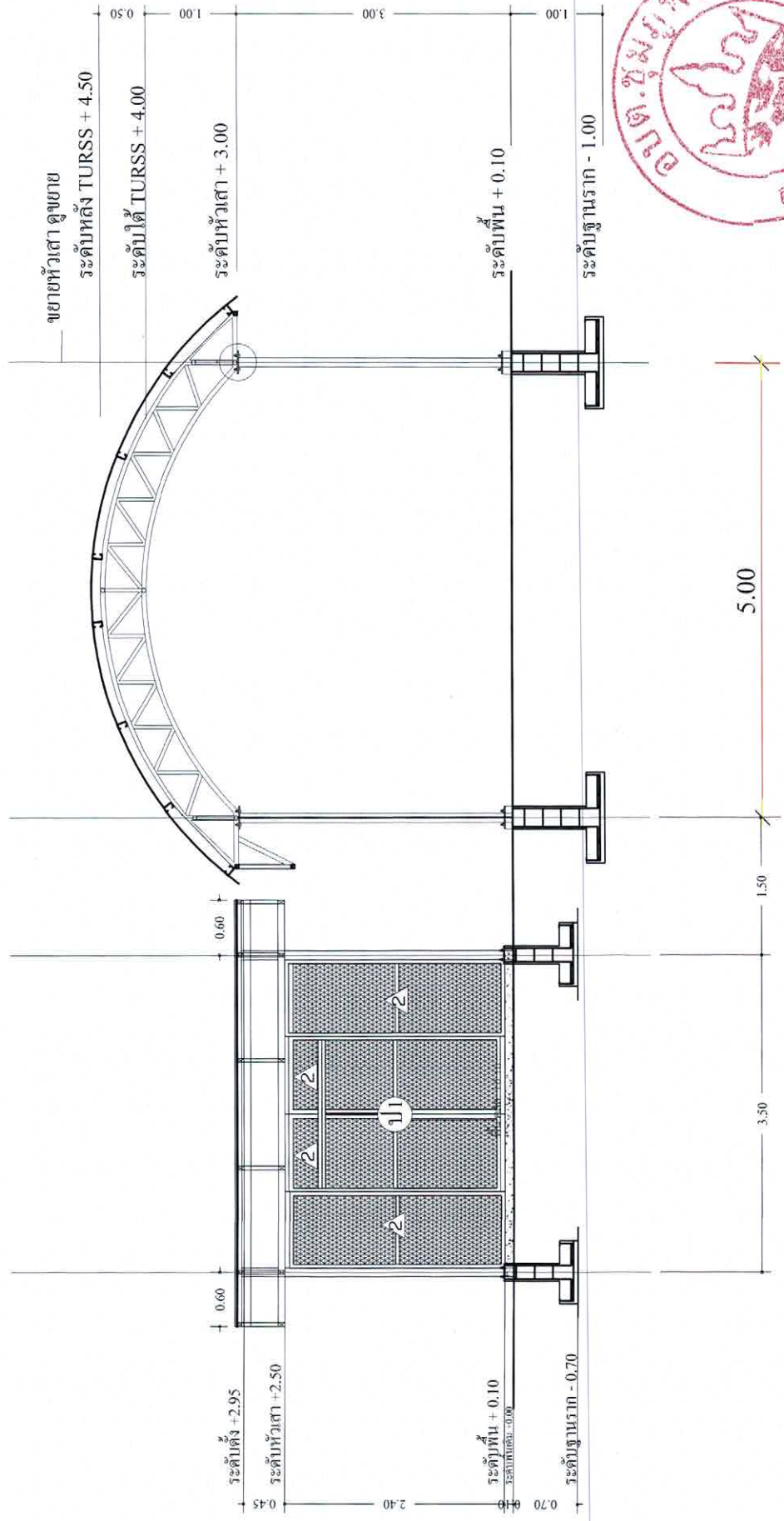

รูปตัด ก 1 : 100



โครงการ
ปรับปรุงต่อเติมโรงจอดรถและ
และโรงเก็บน้ำมันเชื้อเพลิง

สถานที่ตั้ง
ถนนพหลโยธิน

ตรวจ
หน้างาน

อนุมัติ
นายสุวิทย์ สี่ โสลา
นายก อบจ.สุพรรณบุรี

แบบ
รูปตัด ข

ผู้ควบคุม
การก่อสร้าง

แบบเลขที่
อคด.042565

แผ่นที่
A08/13

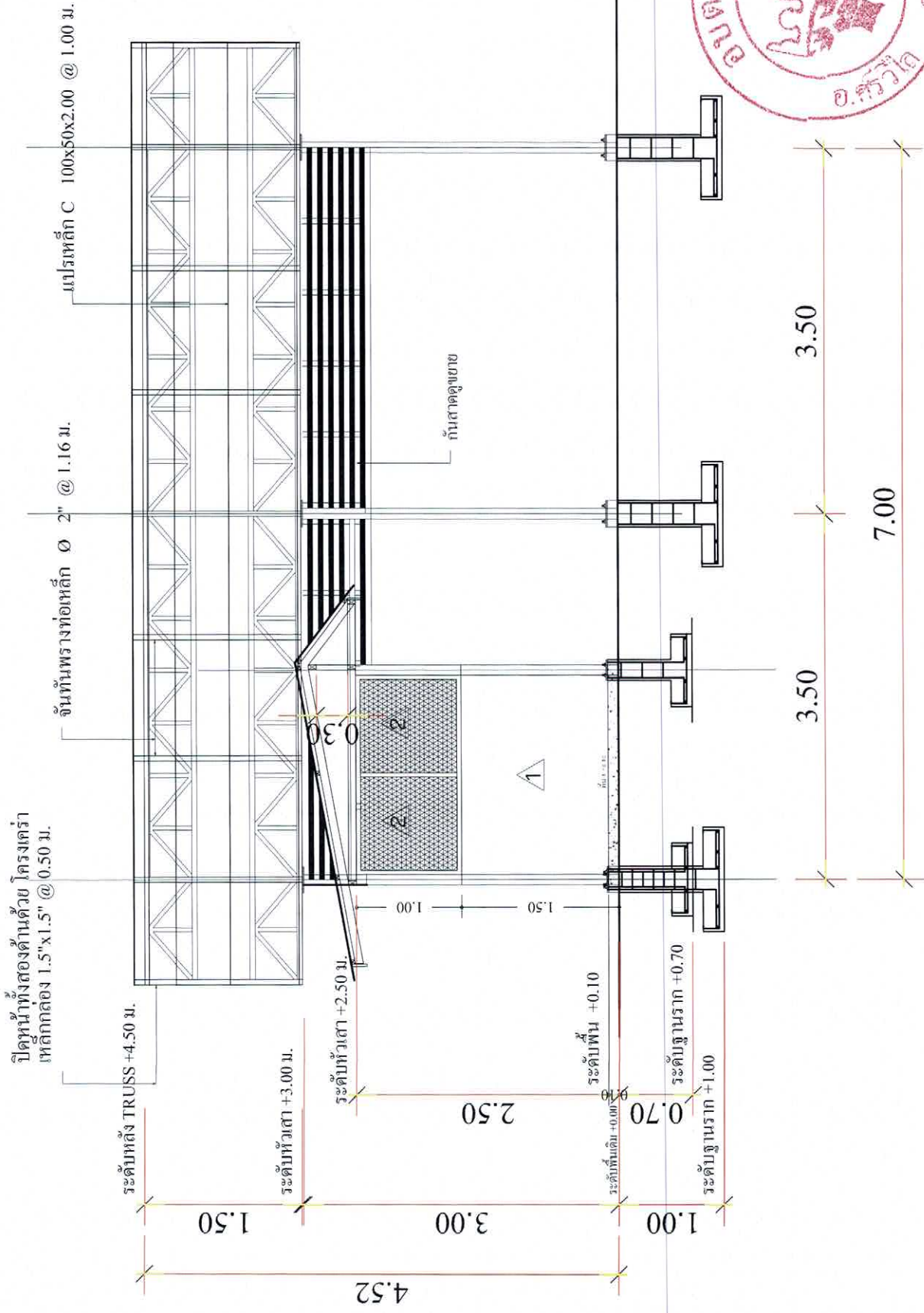

รูปตัด ข 1 : 100



โครงการ
ปรับปรุงตึกเดิมโรงจอดรถและ
โรงเก็บน้ำมันเชื้อเพลิง

สถานที่ก่อสร้าง
ภายในเขตของมหาวิทยาลัย

ตรวจ
หน้างาน

อนุมัติ

ตรวจ
หน้างาน
หน้างาน
หน้างาน

แบบ
ขยาย TRUSS 1,2
ขยายหัวเสา

หน้างาน
เขียน
วิศวกร
รับรองแบบ

แบบ

แบบฉบับที่
อก.04/2565

แผ่นที่
S01/13

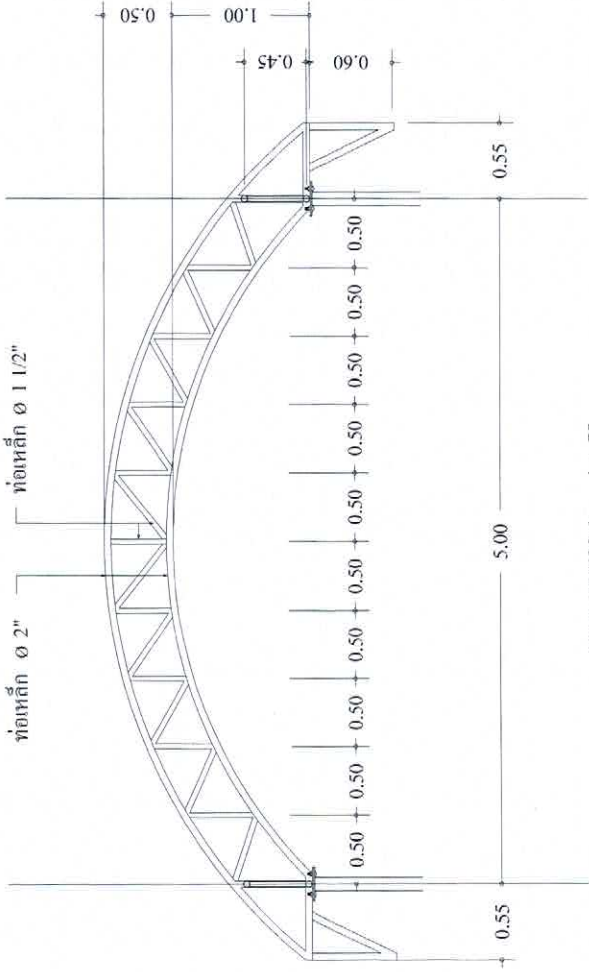

ขยาย TRUSS 1 1 : 75

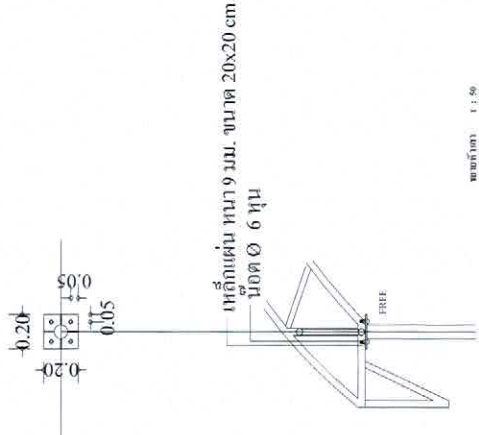

หน้างาน 1 : 50

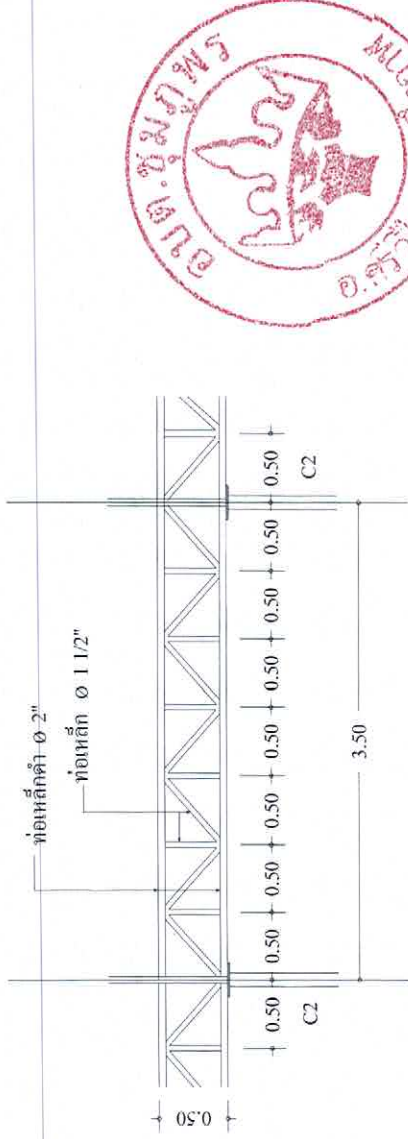

ขยาย TRUSS 2 1 : 75





โครงการ
ปรับปรุงเพิ่มเติมโรงจอดรถและ
และโรงเก็บน้ำมันเชื้อเพลิง

สถานที่ก่อสร้าง
ภายในเขตชุมชน

ตรวจ

ตรวจ
เห็นชอบ
อนุมัติ

นางสาวฉวีวรรณ ขาวโร
ผู้อำนวยการศูนย์
บริการประชาชน

นายอดิสรณ์ ฐิติดา
นายก อบต.ชุมพลบุรี

แบบ.
ขยาย ประตู 1, หน้า 2
กันสาด, รางน้ำฝน

มาตรฐาน
เขียน
วิศวกร
รับรองแบบ

นายอภิรักษ์ สุขุม
นายอดิสรณ์ ฐิติดา

แบบ

แบบเลขที่
ยค.04/2565

แผนที่
S02/13

ลักษณะงาน	ประตูบานเปิดคู่
วงกบ	เหล็กกล่อง ขนาด 1.5"x1.5" หน้า 2.0 มม.
กรอบบาน	เหล็กกล่อง ขนาด 1.5"x1.5" หน้า 2.0 มม.
บาน/ลูกไม้	ลวดตาข่าย เบอร์ 12
บานพับ	บุชบานโลหะ 3 จุด
ที่ใส่กุญแจ	เหล็กแผ่นเจาะรู หรือเหล็กเส้นดัดโค้ง
กลอน	โลหะคราบชุด
ขอรับ/ขอส่ง	-
กันชน	-
มือจับ	เหล็กเส้นดัดโค้ง

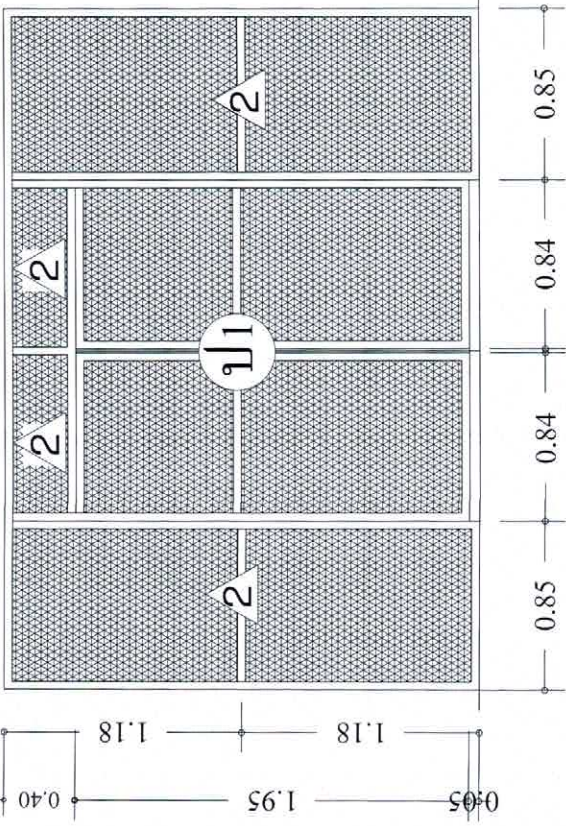

ป1

เหล็กกล่อง ขนาด 1.5"x1.5" หน้า 2.0 มม.

แผ่นเมทัลชีท

เหล็กกล่อง 1.5"x1.5" หน้า 2.0 มม.

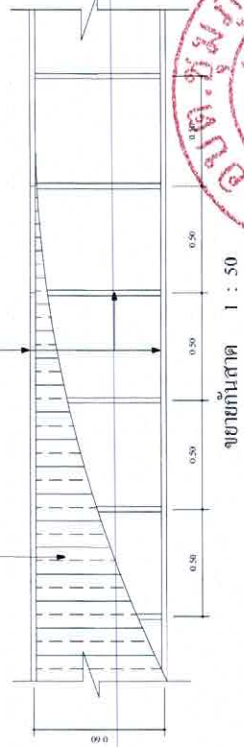

ขยายกันสาด 1 : 50

ลวดตาข่าย เบอร์ 12

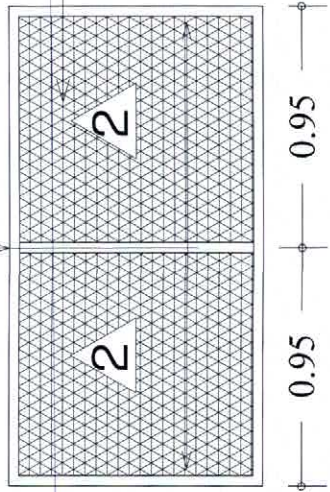

ผนัง 2



โครงการ
ขยายประตู 1, หน้า 2
กันสาด, รางน้ำฝน

แผ่นเหล็กเมทัลชีทที่รูปตามแบบ

เหล็ก 1" x 1" ตามแนวยาว

0.30

0.30

แบบขยาย รางระบายน้ำ หน้า 1
SCALE



โครงการ
ปรับปรุงอาคารโรงเรียน
และโรงเรียนมัธยมศึกษา

สถานที่ตั้ง
ต.บางคาบ อ.สุพรรณบุรี

ปีที่ 78

หน้า
หน้า
หน้า

แบบ
ขยายฐานรากเสา, พนัก

แบบ
ช.ด. 04/2565
หน้า
หน้า

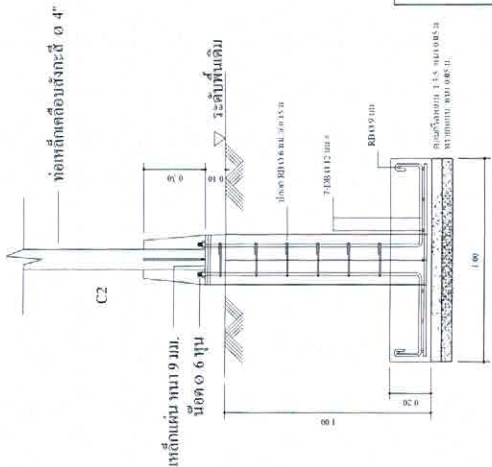
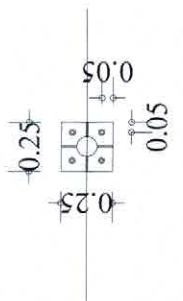

แปลนขยายฐานราก F1

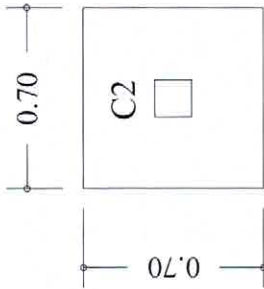
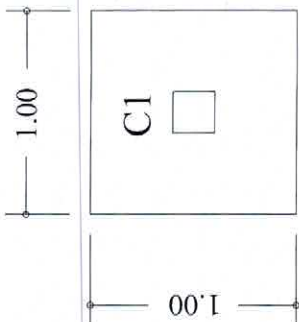

เสาเหล็กสูง ขนาด 4" x 4" ยาว 2.0 ม.

เหล็กเส้น ขนาด 9 มม. นีด 0.6 ม.ม.

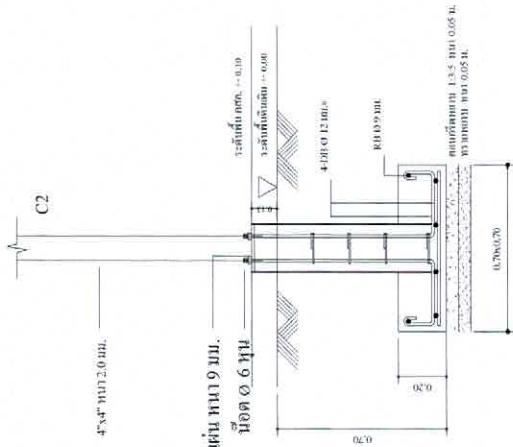

ขยายฐานราก 1 : 50

↑ (North Arrow) ↑ (Level 1) ↑ (Level 2) ↑ (Level 3) ↑ (Level 4)	↑ (North Arrow) ↑ (Level 1) ↑ (Level 2) ↑ (Level 3) ↑ (Level 4)	↑ (North Arrow) ↑ (Level 1) ↑ (Level 2) ↑ (Level 3) ↑ (Level 4)	↑ (North Arrow) ↑ (Level 1) ↑ (Level 2) ↑ (Level 3) ↑ (Level 4)
↑ (North Arrow) ↑ (Level 1) ↑ (Level 2) ↑ (Level 3) ↑ (Level 4)	↑ (North Arrow) ↑ (Level 1) ↑ (Level 2) ↑ (Level 3) ↑ (Level 4)	↑ (North Arrow) ↑ (Level 1) ↑ (Level 2) ↑ (Level 3) ↑ (Level 4)	↑ (North Arrow) ↑ (Level 1) ↑ (Level 2) ↑ (Level 3) ↑ (Level 4)

RB 6 มม. @ 0.20 ม. #

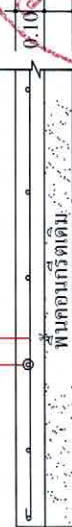

GS

แบบขยายเสา
SCALE SCALE



3.40

โครงการของ อบต.ชุมภูพร

ชื่อโครงการ.....
 ปริมาณงาน.....บาท
 งบประมาณ.....บาท
 วันเริ่มสัญญา.....วันสิ้นสุดสัญญา.....
 ผู้รับจ้าง.....
 ผู้ควบคุมงาน.....

คณะกรรมการตรวจการจ้าง
 1.....
 2.....
 3.....
 4.....
 5.....

รูปด้านหน้า 1:25

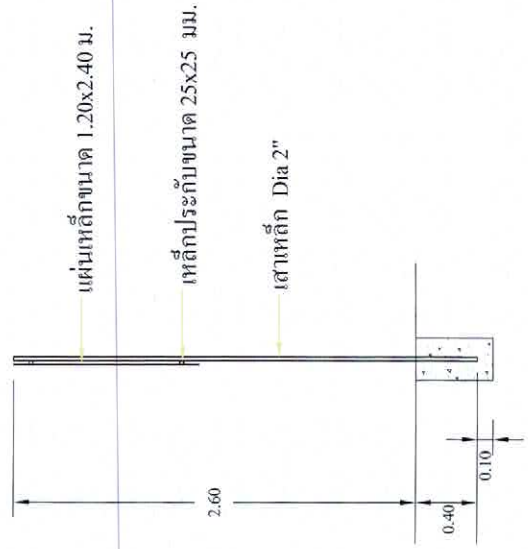

รูปด้านข้าง 1:50

3.40

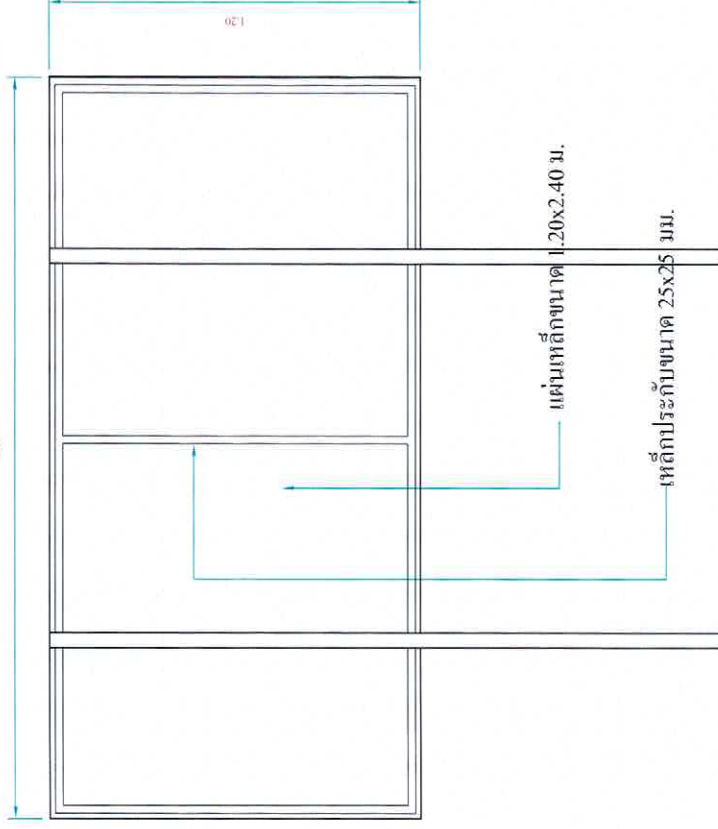

รูปด้านหลัง 1:25

รายละเอียดประกอบแบบ

- 1.เสา พื้นป้ายทาสีเขียวทังสองด้าน ใต้กันน้ำน ก้อนทาสีจริงให้ทาสีทับเดิม 2 ครั้ง
- 2.ตัวหนังสือสีฉูดฉาว
- 3.ขนาดข้อความตามความเหมาะสม ข้อความตามแบบป้ายกำหนด
- 4.จุดที่ตั้งป้ายกำหนดตามความเหมาะสม ให้สามารถมองเห็น ได้ชัด



โครงการ
 ปรับปรุงต่อเติมโรงจอดรถ
 และ โรงกักน้ำเชื้อเพลิง

สถานที่ตั้งกรัง
 ถนน หนองชุมภูพร

ตรวจ
 อนุมัติ

ตรวจ
 เห็นชอบ
 อนุมัติ

นายสมชาย งามใส
 นายก อบต.ชุมภูพร

นายสุวิทย์ ใสใส
 นายก อบต.ชุมภูพร

แบบ.
 แบบป้ายโครงการ

นางสาวสุภาวดี
 เขียน

วิศวกร
 รับรองแบบ

แบบ
 0ค.04/2565

แผ่นที่
 A09/13