



บันทึกข้อความ

ส่วนราชการ สำนักปลัด องค์การบริหารส่วนตำบลชุมภูพร อำเภอศรีวิไล จังหวัดบึงกาฬ

ที่ บก ๗๑๕๐๑/

วันที่ ๒๘ กันยายน ๒๕๖๕

เรื่อง รายงานข้อมูลการใช้ลานกีฬา / สนามกีฬา ประจำปีงบประมาณ ๒๕๖๕ (เดือนตุลาคม ๒๕๖๔ - กันยายน ๒๕๖๕)

เรียน นายกองค์การบริหารส่วนตำบลชุมภูพร

องค์การบริหารส่วนตำบลชุมภูพรได้เปิดให้เยาวชน และประชาชนทั่วไปได้เข้าใช้บริการลานกีฬา/สนามกีฬาขององค์การบริหารส่วนตำบลชุมภูพร เพื่อส่งเสริมให้เยาวชนและประชาชนทั่วไปในเขตพื้นที่ตำบลชุมภูพรได้ใช้เวลาว่างให้เกิดประโยชน์ ไม่หันไปยุ่งเกี่ยวกับยาเสพติด และอีกทั้งยังส่งเสริมการออกกำลังกายให้กับเยาวชนและประชาชนทั่วไปให้มีสุขภาพร่างกายที่ดี ทำให้ชุมชนเข้มแข็งและเกิดการพัฒนากาย

ในการนี้ สำนักปลัด จึงได้รวบรวมข้อมูลการใช้ลานกีฬา/สนามกีฬา สรุปข้อมูลของผู้มาใช้บริการ เพื่อให้ประชาชนทั่วไปสามารถรับรู้ข้อมูล ตั้งแต่เดือนตุลาคม ๒๕๖๔ - กันยายน ๒๕๖๕ จำนวน ๑๒ เดือน ตามรายละเอียดดังนี้

ลานกีฬา/สนามกีฬา	เดือนตุลาคม ๒๕๖๔ - กันยายน ๒๕๖๕												รวมทั้งสิ้น
	ต.ค. ๖๔	พ.ย. ๖๔	ธ.ค. ๖๔	ม.ค. ๖๕	ก.พ. ๖๕	มี.ค. ๖๕	เม.ย. ๖๕	พ.ค. ๖๕	มิ.ย. ๖๕	ก.ค. ๖๕	ส.ค. ๖๕	ก.ย. ๖๕	
ลานกีฬา หมู่ที่ ๑ บ้านชุมภูพร	๕ ครั้ง	๕ ครั้ง	๖ ครั้ง	๕ ครั้ง	๕ ครั้ง	๑๐ ครั้ง	๑๕ ครั้ง	๕ ครั้ง	๘ ครั้ง	๑๐ ครั้ง	๑๒ ครั้ง	๑๐ ครั้ง	๑๕ ครั้ง
ลานกีฬา หมู่ที่ ๕ บ้านพรสวรรค์	๑๕ ครั้ง	๑๒ ครั้ง	๑๓ ครั้ง	๑๔ ครั้ง	๙ ครั้ง	๑๕ ครั้ง	๑๕ ครั้ง	๑๒ ครั้ง	๑๓ ครั้ง	๑๐ ครั้ง	๑๐ ครั้ง	๑๒ ครั้ง	๑๕ ครั้ง
ลานกีฬา หมู่ที่ ๖ บ้านโคกสำราญ	๑๐ ครั้ง	๗ ครั้ง	๙ ครั้ง	๑๑ ครั้ง	๑๓ ครั้ง	๑๒ ครั้ง	๑๐ ครั้ง	๘ ครั้ง	๑๒ ครั้ง	๑๑ ครั้ง	๑๐ ครั้ง	๘ ครั้ง	๑๒ ครั้ง
ลานกีฬา หมู่ที่ ๓ บ้านห้วยลึก	๑๓ ครั้ง	๑๕ ครั้ง	๑๗ ครั้ง	๑๖ ครั้ง	๑๔ ครั้ง	๑๒ ครั้ง	๑๐ ครั้ง	๑๓ ครั้ง	๑๔ ครั้ง	๑๕ ครั้ง	๑๓ ครั้ง	๑๖ ครั้ง	๑๖ ครั้ง
ลานกีฬา หมู่ที่ ๘ บ้านโคกสำราญ สบคต	๑๗ ครั้ง	๑๙ ครั้ง	๒๐ ครั้ง	๑๗ ครั้ง	๑๓ ครั้ง	๑๙ ครั้ง	๑๕ ครั้ง	๑๒ ครั้ง	๑๒ ครั้ง	๑๔ ครั้ง	๑๘ ครั้ง	๑๗ ครั้ง	๑๘ ครั้ง
ลานกีฬา หมู่ที่ ๗ บ้านโนนม่วง	๙ ครั้ง	๑๑ ครั้ง	๗ ครั้ง	๙ ครั้ง	๑๑ ครั้ง	๑๐ ครั้ง	๙ ครั้ง	๗ ครั้ง	๑๑ ครั้ง	๑๐ ครั้ง	๗ ครั้ง	๙ ครั้ง	๑๑ ครั้ง
ลานกีฬา หมู่ที่ ๒ บ้านโคกก้าม	๗ ครั้ง	๕ ครั้ง	๖ ครั้ง	๘ ครั้ง	๕ ครั้ง	๑๒ ครั้ง	๑๐ ครั้ง	๗ ครั้ง	๖ ครั้ง	๑๑ ครั้ง	๑๐ ครั้ง	๘ ครั้ง	๙ ครั้ง
ลานกีฬา หมู่ ๑๑ บ้านโนนไทย ประสิทธิ์	๕ ครั้ง	๗ ครั้ง	๑๐ ครั้ง	๑๒ ครั้ง	๑๑ ครั้ง	๘ ครั้ง	๖ ครั้ง	๗ ครั้ง	๑๑ ครั้ง	๑๒ ครั้ง	๙ ครั้ง	๕ ครั้ง	๑๐ ครั้ง
ลานกีฬา หมู่ ๑๒ บ้านโนนไทย ประสิทธิ์	๑๐ ครั้ง	๑๕ ครั้ง	๑๒ ครั้ง	๑๐ ครั้ง	๑๕ ครั้ง	๑๐ ครั้ง	๑๒ ครั้ง	๑๕ ครั้ง	๑๐ ครั้ง	๑๓ ครั้ง	๑๒ ครั้ง	๑๐ ครั้ง	๑๔ ครั้ง
ลานกีฬา หมู่ ๑๐ บ้านห้วยลึกอินทรมิตร	๑๐ ครั้ง	๑๒ ครั้ง	๑๒ ครั้ง	๘ ครั้ง	๘ ครั้ง	๑๐ ครั้ง	๘ ครั้ง	๑๐ ครั้ง	๑๐ ครั้ง	๑๕ ครั้ง	๑๐ ครั้ง	๑๒ ครั้ง	๑๒ ครั้ง
ลานกีฬา หมู่ ๑๓ บ้านโคกสำราญ รุ่งเรือง	๗ ครั้ง	๕ ครั้ง	๖ ครั้ง	๘ ครั้ง	๕ ครั้ง	๑๒ ครั้ง	๑๐ ครั้ง	๗ ครั้ง	๖ ครั้ง	๑๑ ครั้ง	๑๐ ครั้ง	๘ ครั้ง	๙ ครั้ง

การใช้ลานกีฬา/สนามกีฬา ในเขตพื้นที่ตำบลชุมภูพร
เดือนตุลาคม 2564 - กันยายน 2565 จำนวน 12 เดือน

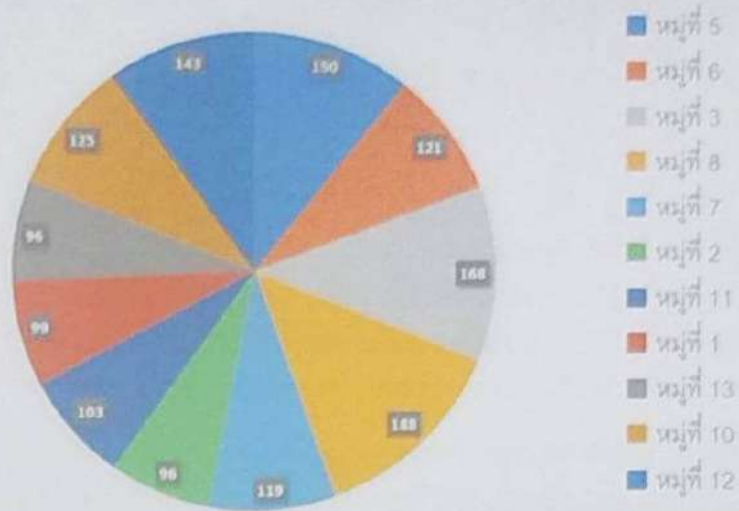

จึงเรียนมาเพื่อโปรดทราบ

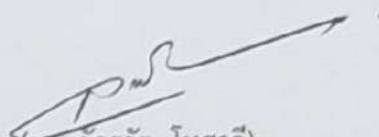
(นายอัครวัต โทสาลี)
นักวิชาการศึกษา

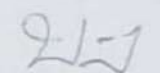
(นางสาวนวลจันทร์ ไชยรบ)
หัวหน้าสำนักปลัด

(นางสาวมณีวรรณ ชาวไร่)
ปลัดองค์การบริหารส่วนตำบล

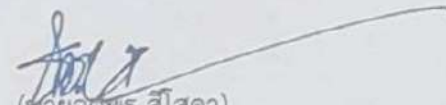
(นายจตุพร สีเสดา)
นายกองค์การบริหารส่วนตำบลชุมภูพร

การใช้ลานกีฬา/สนามกีฬา ในเขตพื้นที่ตำบลชุมภูพร
เดือนตุลาคม 2564 - กันยายน 2565 จำนวน 12 เดือน

