

ตารางแสดงวงเงินงบประมาณที่ได้รับจัดสรรและราคากลางในงานจ้างก่อสร้าง

๑. ชื่อโครงการ โครงการขุดลอก ลำห้วยฮี หมู่ที่ ๑ บ้านชุมภูพร ตำบลชุมภูพร อำเภอศรีวิไล จังหวัดบึงกาฬ
หน่วยงานเจ้าของโครงการ องค์การบริหารส่วนตำบลชุมภูพร

๒. วงเงินงบประมาณที่ได้รับจัดสรร เป็นเงิน ๑๗๓,๐๐๐.๐๐ บาท (หนึ่งแสนเจ็ดหมื่นสามพันบาทถ้วน)

๓. ลักษณะงานโดยสังเขป

โครงการขุดลอก ลำห้วยฮี หมู่ที่ ๑ บ้านชุมภูพร ขนาดกว้างเฉลี่ย ๑๒.๐๐ เมตร ยาว ๒๐๐.๐๐ เมตร ลึกเฉลี่ย ๓.๐๐ เมตร ก้นกว้าง ๖.๐๐ เมตร ปริมาณดินไม่น้อยกว่า ๓,๖๐๐.๐๐ ลบ.ม. ตำบลชุมภูพร อำเภอศรีวิไล จังหวัดบึงกาฬ พร้อมติดตั้งป้ายโครงการ รายละเอียดตามแบบแปลนที่องค์การบริหารส่วนตำบลชุมภูพรกำหนด

๔. ราคากลางคำนวณ ณ วันที่ ๑๑ พฤษภาคม ๒๕๖๔

เป็นเงินจำนวน ๑๗๓,๐๐๐.๐๐ บาท (หนึ่งแสนเจ็ดหมื่นสามพันบาทถ้วน)

กำหนดแล้วเสร็จ ๔๕ วัน

๕. บัญชีประมาณการราคากลาง

แบบสรุปราคากลางงานก่อสร้างชลประทาน

๖. รายชื่อคณะกรรมการกำหนดราคากลาง

- | | |
|--------------------------|----------------------------------|
| ๖.๑ นางสาวณิรวรรณ ชาวไร่ | ปลัดองค์การบริหารส่วนตำบลชุมภูพร |
| ๖.๒ นายปิยพงษ์ สว่างแสน | นายช่างโยธาปฏิบัติงาน |
| ๖.๓ นายรุ่งอรุณ ยลยุดล | ผู้ช่วยช่างโยธา |



แบบสรุปผลการประมาณราคางานก่อสร้างชลประทาน

ประมาณราคา โครงการขุดลอก ลำห้วยหมู่ที่ 1 บ้านชุมภูพร

หน่วยงาน องค์การบริหารส่วนตำบลชุมภูพร

ปริมาณงาน ขนบกว้างเฉลี่ย 12.00 ม. ยาว 200 ม. ลึกเฉลี่ย 3.00 ม. ก้นกว้าง 6.00 ม. หรือปริมาณดิน

ที่ต้องโครงการ หมู่ที่ 1 บ้านชุมภูพร ตำบลชุมภูพร อำเภอศรีสวัสดิ์ จังหวัดบึงกาฬ

ไม่น้อยกว่า 3,600 ลบ.ม

แบบเลขที่ ขล.

ประมาณการ วันที่ 22 เดือน เมษายน พ.ศ. 2564

ลำดับ ที่	รายการ	ปริมาณ	หน่วย	ค่า งานต้น ทุน (บาท)	ค่า งานต้น ทุน (บาท)	ค่า Factor F	รวมราคา (บาท)	หมายเหตุ
1	งานเตรียมพื้นที่ - งานขุดวาง	5,000	ตร.ม	2.60	13,000.00	1.3716	17,830.80	X
							20,000.00	X
2	งานดินขุด - งานดินขุดพร้อมเกลี่ยตกแต่งคันดิน	3,600	ลบ.ม	27.53	99,108.00	1.3716	135,936.58	
							173,000.00	
				รวมค่างานต้นทุนทั้งสิ้น	132,108.00		รวมราคาทั้งสิ้น 173,767.33	
							ปรับเป็นราคาทั้งสิ้น 173,000.00	

ตัวอักษร (หนังสือแนบเอกสาร)

ลงชื่อ  ผู้ประมาณการ

(นาย เกียรติชัย วงศ์สุณา)

นายช่างโยธา

เห็นชอบ.....

(นางสาวฉวีวรรณ ชาวไร่)

ปลัดองค์การบริหารส่วนตำบลชุมภูพร

รักษาการแทนผู้อำนวยการกองช่าง

อนุมัติ.....

(นายกศรัทธา สุวรรณไตร)

นายกองค์การบริหารส่วนตำบลชุมภูพร





โครงการชุดลอกลำห้วยสี หมู่ที่ 1 บ้านชุมชุมพร

ตำบลชุมชุมพร อำเภอศรีวิไล จังหวัดบึงกาฬ

ประจำปีงบประมาณ 2564

ตำบลชุมชุมพร

อำเภอศรีวิไล

จังหวัดบึงกาฬ



โครงการขุดลอกลำห้วยสี หมู่ที่ 1 บ้านชุมชนภูพร ตำบลชุมภูพร อำเภอศรีวิไล จังหวัดบึงกาฬ

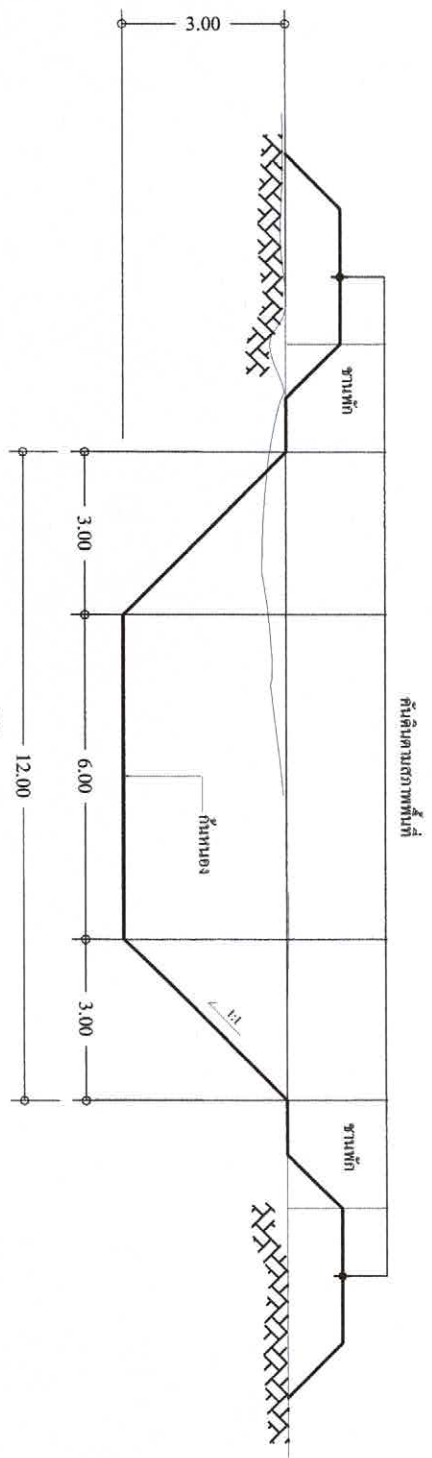

รูปตัดตามขวาง
มาตราส่วน 1 : 100



รายการประกอบแบบ

- มีติต่างๆที่มีหน่วยเป็นเมตร ให้ในแต่ละรูปเป็นอย่างไร
- ติดตั้งป้ายโครงการจำนวน 1 ป้าย
- แนวขุดลอกใช้แนวของห้วยเดิม ทั้งนี้ขึ้นอยู่กับสภาพพื้นที่และจุดเริ่มต้นของช่างผู้ควบคุมงาน
- รายการ รายละเอียดประกอบแบบใดที่มีปัญหา ต้องแก้ไข เพิ่มเติมให้อยู่ในดุลยพินิจของช่างผู้ควบคุมงาน



โครงการ

ขุดลอกลำห้วยสี หมู่ที่ 1 บ้านชุมชนภูพร

สถานที่ก่อสร้าง

คร.จ.จ.

คร.จ.จ.

คร.จ.จ.

คร.จ.จ.

คร.จ.จ.

คร.จ.จ.

คร.จ.จ.

คร.จ.จ.

คร.จ.จ.

คร.จ.จ.

คร.จ.จ.

คร.จ.จ.

คร.จ.จ.

แบบที่	1/2
แบบเลขที่	72564

2.40

โครงการของ อบต. ชุมภูพร

ชื่อโครงการ.....
 งบประมาณ.....บาท
 งบประมาณ.....บาท
 วันเริ่มสัญญา.....
 ผู้รับจ้าง.....
 ผู้ควบคุมงาน.....

1.20

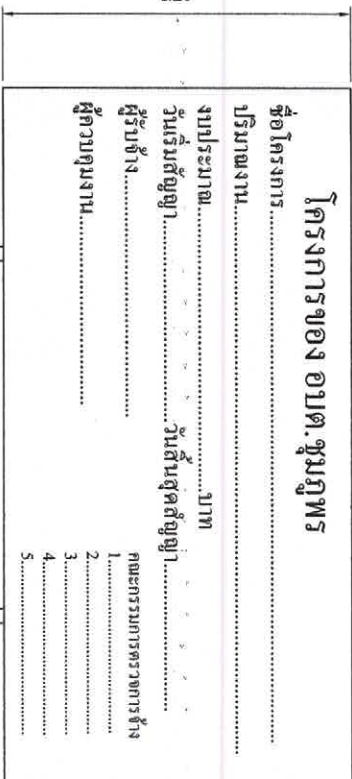

รูปด้านหน้า 1:25

2.40

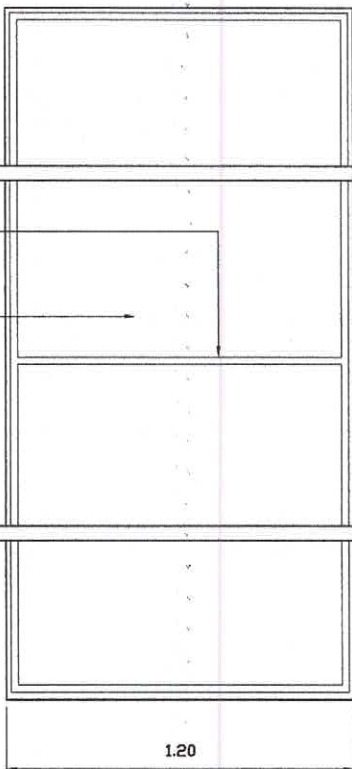

รูปด้านหลัง 1:25

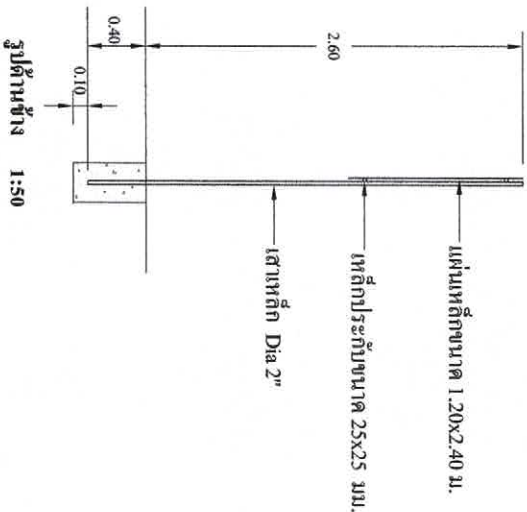

รูปด้านข้าง 1:50

รายละเอียดประกอบแบบ

- 1.เสา พื้นปาดขาเหล็กยาวทั้งสองด้าน ใช้สแตนเลส ก้อนขาเหล็กใช้เหล็กชนิดดี
- 2.ตัวหนังสือสีขาว
- 3.ขนาดข้อความตามความเหมาะสม ข้อความตามแบบปาดขาเหล็ก
- 4.จุดติดตั้งป้ายกำหนดตามความเหมาะสมให้สามารถมองเห็นได้ชัด



โครงการ

จุดอยู่ที่วัด... หมู่ที่ 1 บ้านชุมพร

สถานที่ก่อสร้าง

ครุฑ

ตรวจ

เห็นชอบ

เห็นชอบ

เห็นชอบ

อนุมัติ

แบบ

รูปตัดตามขวาง

มาตราส่วน

เขียน

แบบก่อสร้าง

แบบก่อสร้าง

แบบก่อสร้าง

แบบก่อสร้าง

แบบก่อสร้าง



คำสั่งองค์การบริหารส่วนตำบลชุมภูพร
ที่ ๒๔๒/๒๕๖๔

เรื่อง แต่งตั้งคณะกรรมการกำหนดราคากลาง

ด้วยองค์การบริหารส่วนตำบลชุมภูพร มีความประสงค์จะดำเนินการจ้างโครงการขุดลอกลำห้วยอี หมู่ที่ ๑ บ้านชุมภูพร ตามที่ได้มีคำสั่งองค์การบริหารส่วนตำบลชุมภูพร ที่ ๑๙๘/๒๕๖๔ เมษายน ๒๕๖๔ ได้แต่งตั้งคณะกรรมการตรวจสอบข้อเท็จจริงเกี่ยวกับการขอขบประมาณในการขุดลอกลำห้วยอี หมู่ที่ ๑ บ้านชุมภูพร ตำบลชุมภูพร อำเภอศรีวิไล จังหวัดบึงกาฬ จึงเห็นควรดำเนินการจัดจ้างโครงการดังกล่าว จำนวน ๑ โครงการ ดังนี้

- โครงการขุดลอกลำห้วยอี หมู่ที่ ๑ บ้านชุมภูพร ขนาดกว้างเฉลี่ย ๑๒.๐๐ เมตร ยาว ๒๐๐.๐๐ เมตร ลึกเฉลี่ย ๓.๐๐ เมตร ก้นกว้าง ๖.๐๐ เมตร ปริมาณดินไม่น้อยกว่า ๓,๖๐๐ ลบ.ม. เป็นจำนวนเงิน ๑๗๓,๐๐๐.-บาท (หนึ่งแสนเจ็ดหมื่นสามพันบาทถ้วน)

เพื่อให้การดำเนินการดังกล่าวเป็นไปด้วยความเรียบร้อย จึงอาศัยอำนาจตามพระราชบัญญัติการจัดซื้อจัดจ้างและการบริหารพัสดุภาครัฐ พ.ศ. ๒๕๖๐ แต่งตั้งบุคคลที่มีรายชื่อและตำแหน่งดังต่อไปนี้เป็นคณะกรรมการกำหนดราคากลาง คือ

แต่งตั้งคณะกรรมการกำหนดราคากลาง ประกอบด้วย

- | | | |
|-------------------------|-----------------------------------|---------------|
| ๑. นางสาวฉวีวรรณ ชาวไร่ | ตำแหน่ง ปลัดองค์การบริหารส่วนตำบล | ประธานกรรมการ |
| ๒. นายปิยพงษ์ สว่างแสน | ตำแหน่ง นายช่างโยธาปฏิบัติการ | กรรมการ |
| ๓. นายรุ่งอรุณ ยลยุบล | ตำแหน่ง ผู้ช่วยช่างโยธา | กรรมการ |

ทั้งนี้ ให้ถือปฏิบัติตั้งแต่บัดนี้เป็นต้นไป และให้ผู้ที่ได้รับการแต่งตั้งถือปฏิบัติตามมติคณะรัฐมนตรีและหนังสือสั่งการที่เกี่ยวข้องโดยเคร่งครัด

สั่ง ณ วันที่ ๗ เดือน พฤษภาคม พ.ศ. ๒๕๖๔

(นายศรีเทพ สุวรรณไตร)
นายกองค์การบริหารส่วนตำบลชุมภูพร